

SEÇÕES TIPO

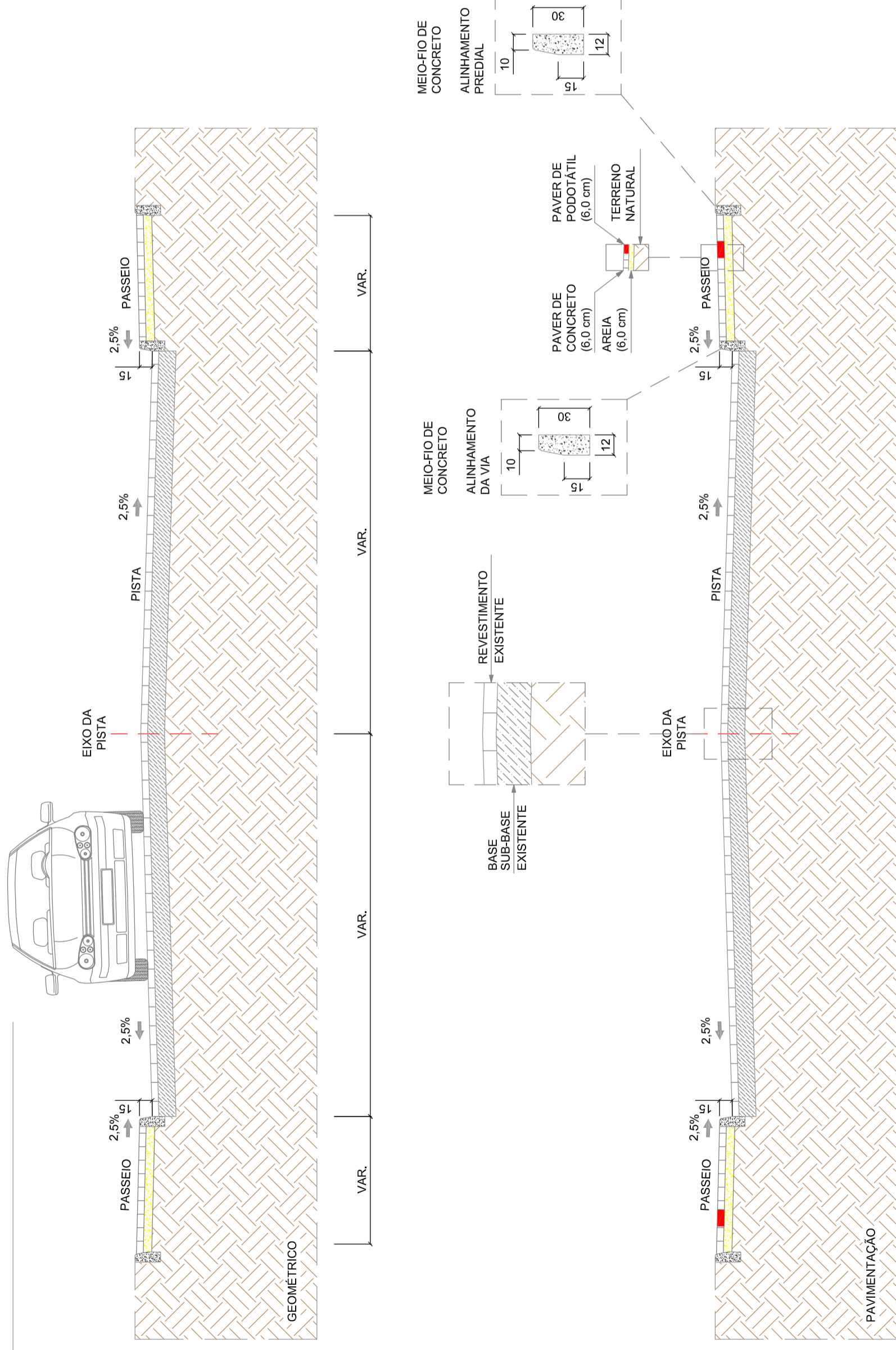

APROVAÇÃO

PROJETO DE PASSEIOS

PREFEITURA:	INSS
ASS. RESPONSÁVEL TÉCNICO	ASS. PROPRIETÁRIO (c)
FERRARI ARQUITETURA & ENGENHARIA LTDA - ME CNPJ: 26.722.864/0001-00	PREFEITURA MUNICIPAL DE ASCURRA CNPJ: 83.102.772/0001-61
<b>RUA PROF. FRANCISCO STEDILE</b>	
DESENHO ALISON ZATELLI	
ESCALA INDICADAS	
DATA OUT/2019	
ARQUIVO FRA.A.S.C.DWG	
FOLHA	
<b>01</b> 01	
PROJETO BÁSICO DE PASSEIOS	
RUA PROF. FRANCISCO STEDILE ESTAÇÃO - ASCURRA / SC	
- DETALHAMENTOS -	



DETALHE SINALIZAÇÃO VIÁRIA - HORIZONTAL

DETALHE RUAS

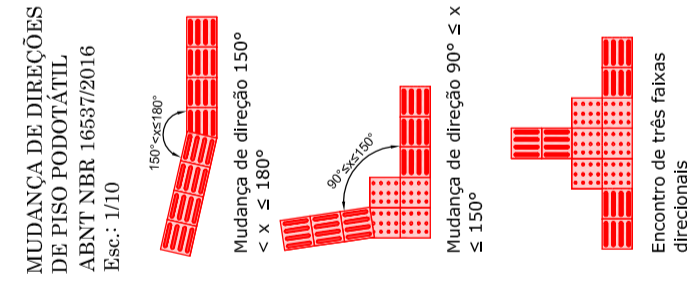
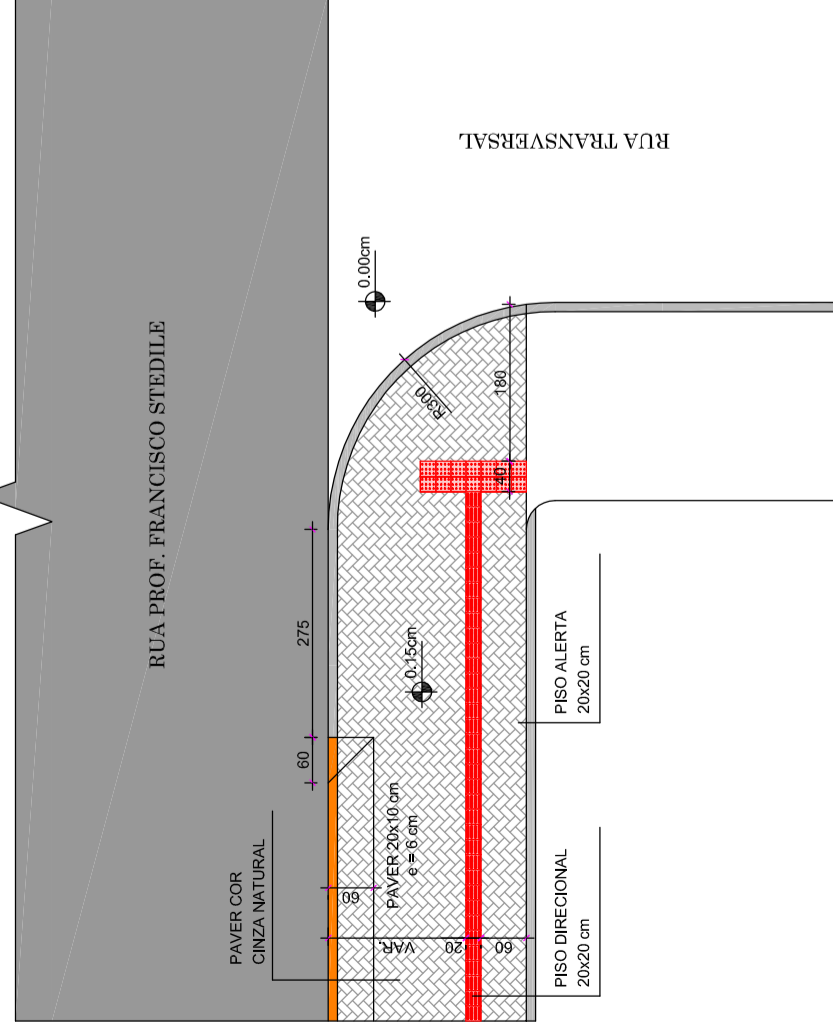

MEIO-FIO DE CONCRETO

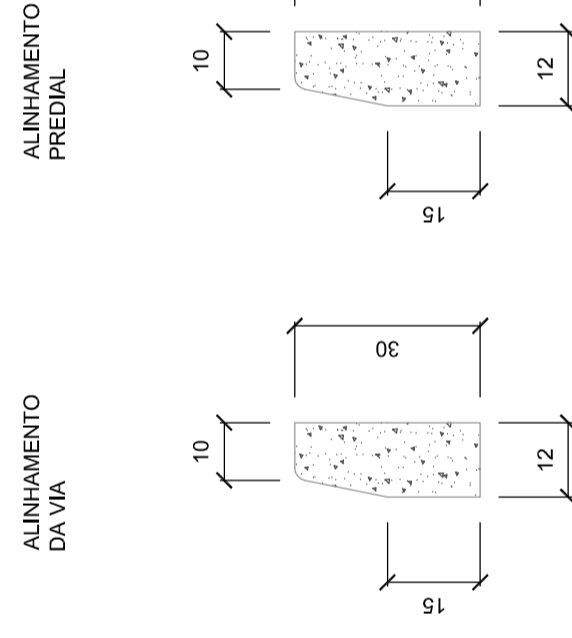

REBAIXO DE CALÇADAS PARA ACESSO DE VEÍCULOS

