

PERSPECTIVA 10

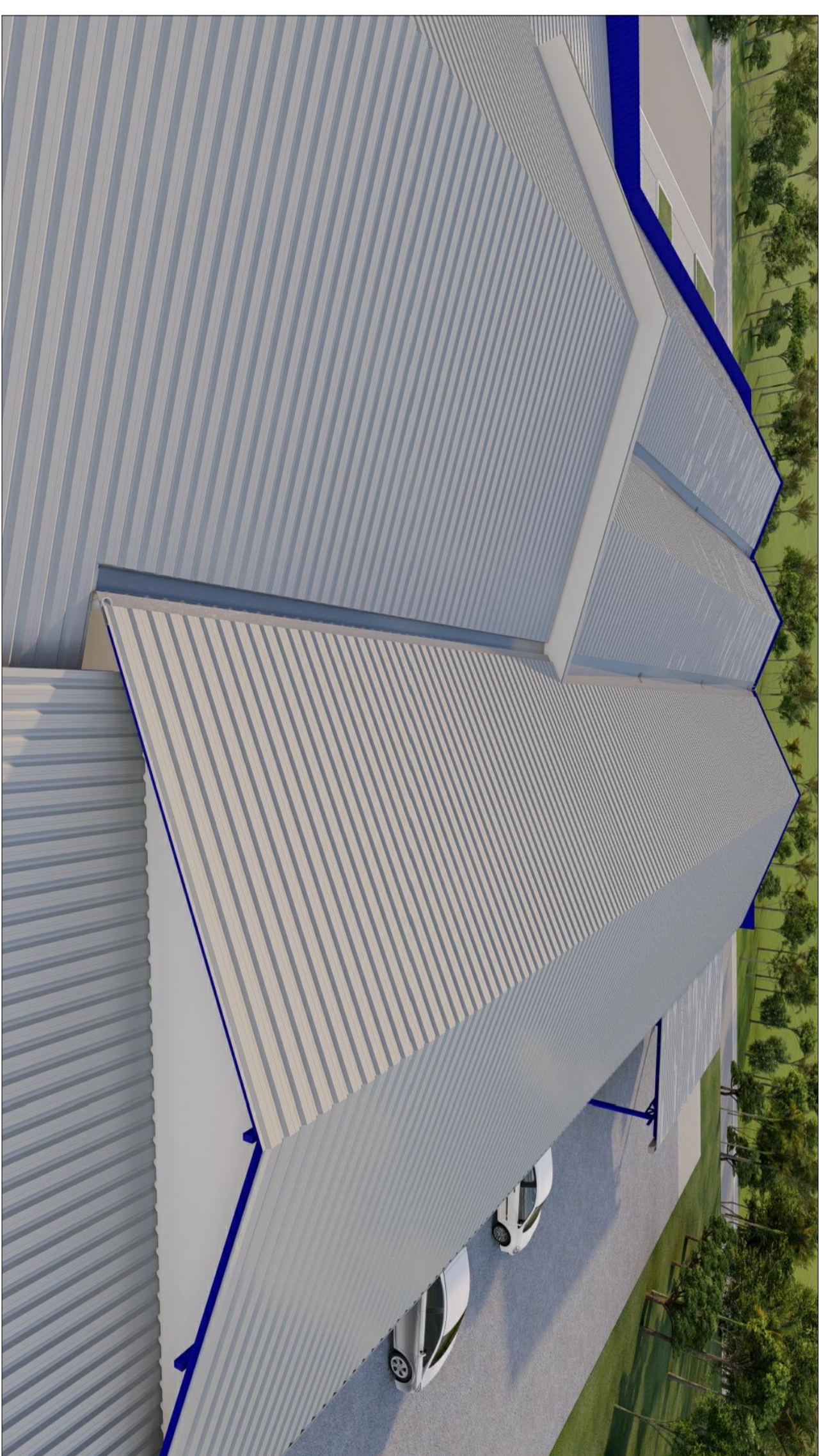

PERSPECTIVA 11

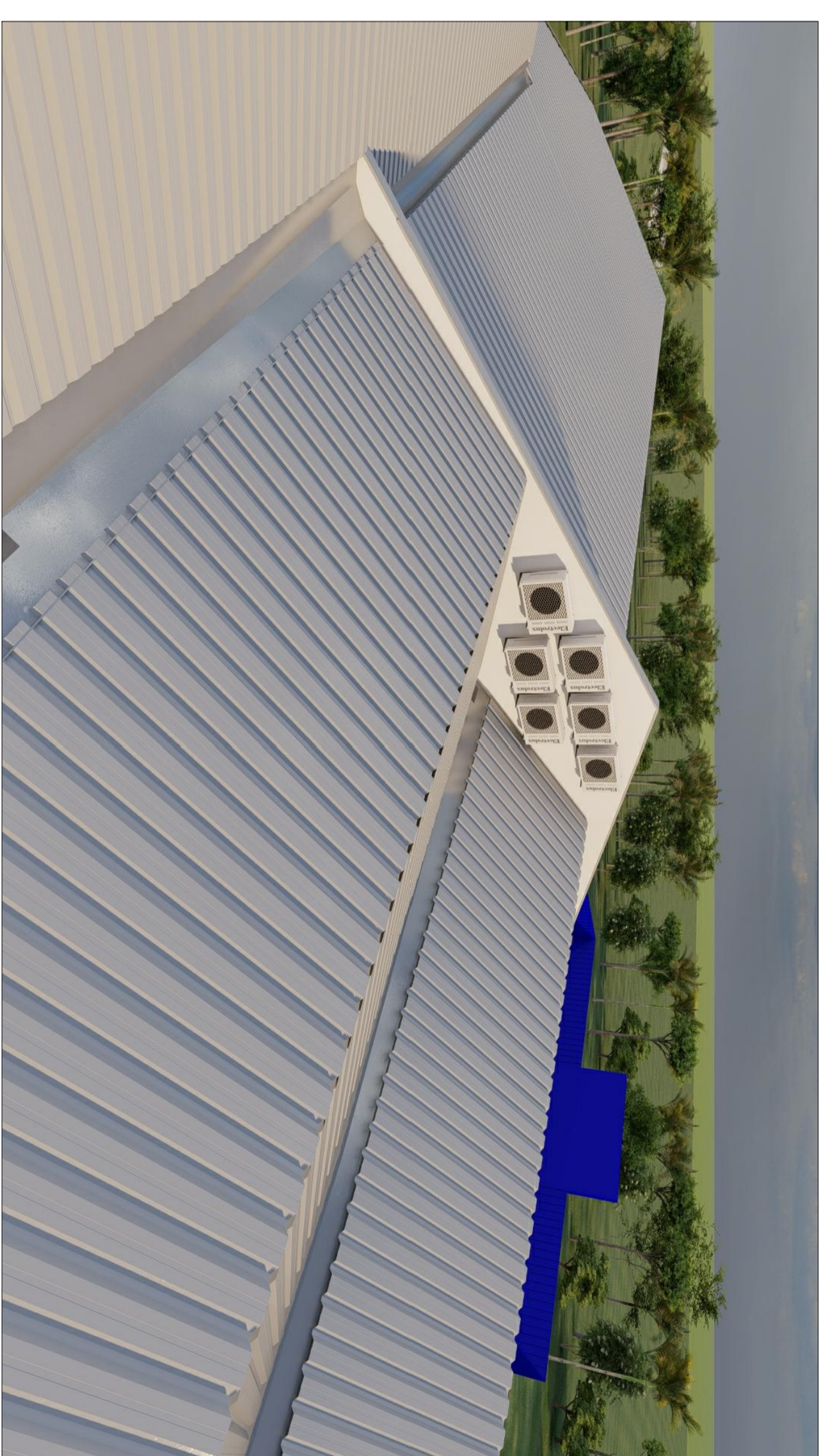

PERSPECTIVA 12

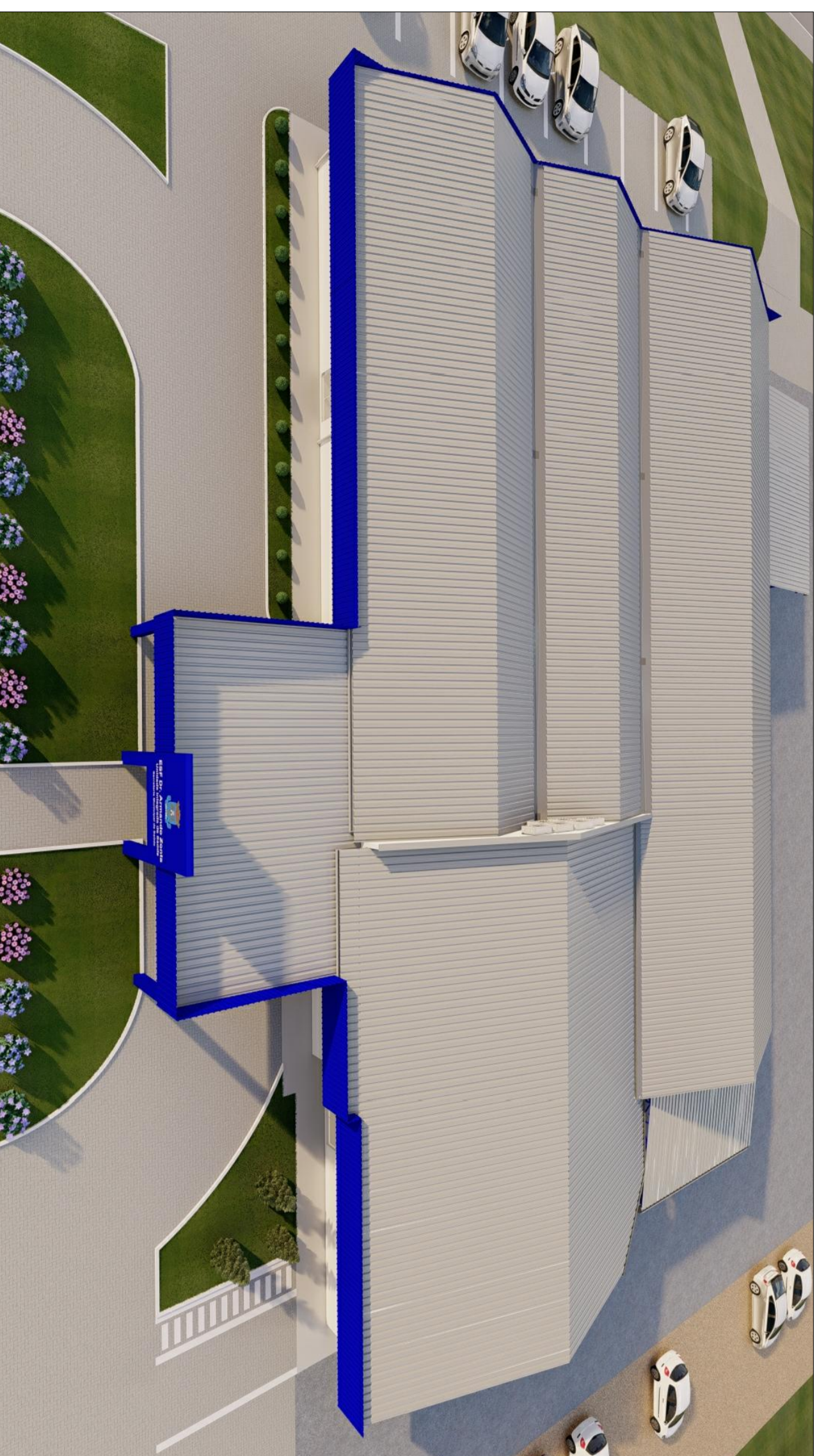

PERSPECTIVA 07

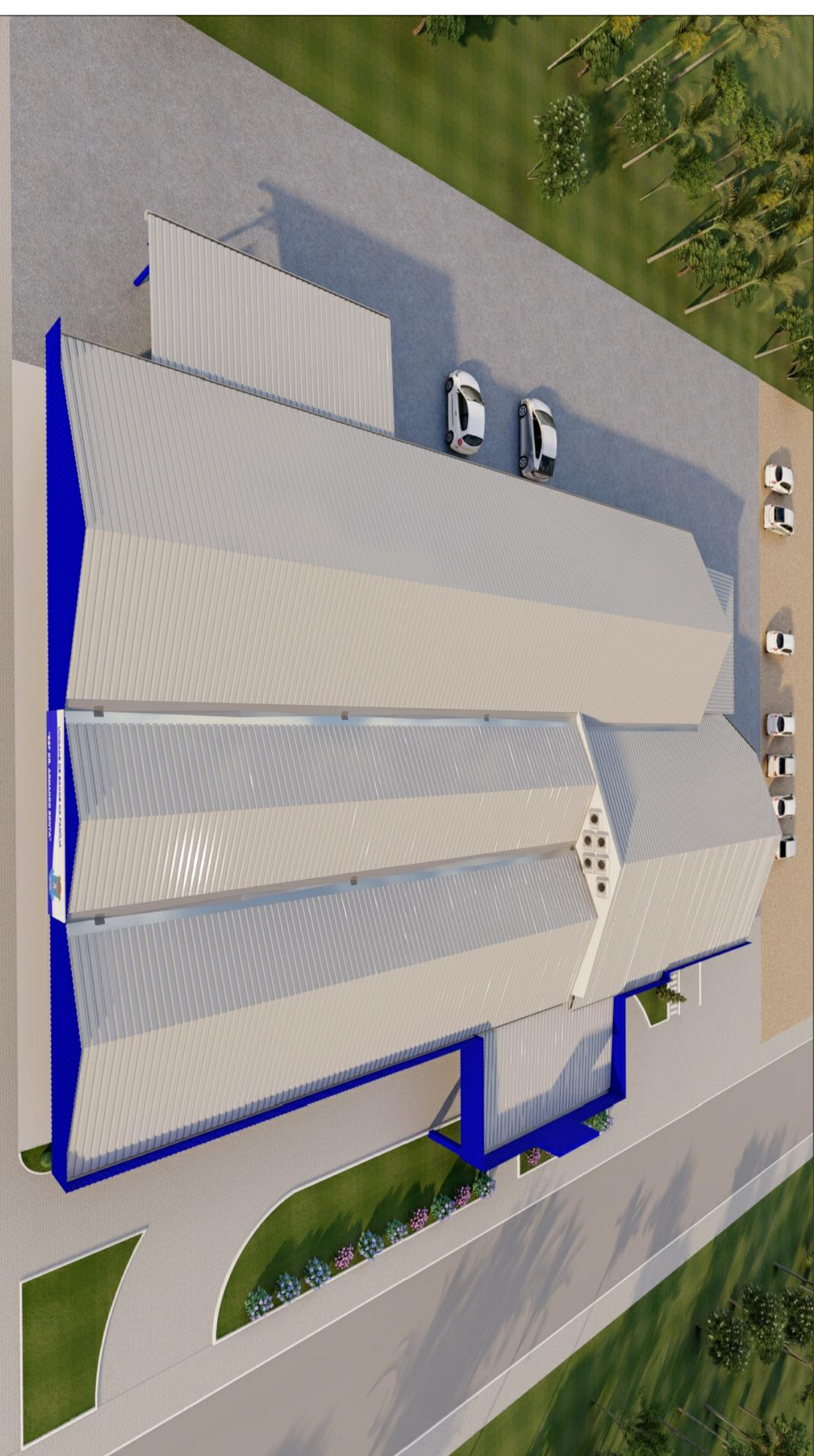

PERSPECTIVA 08

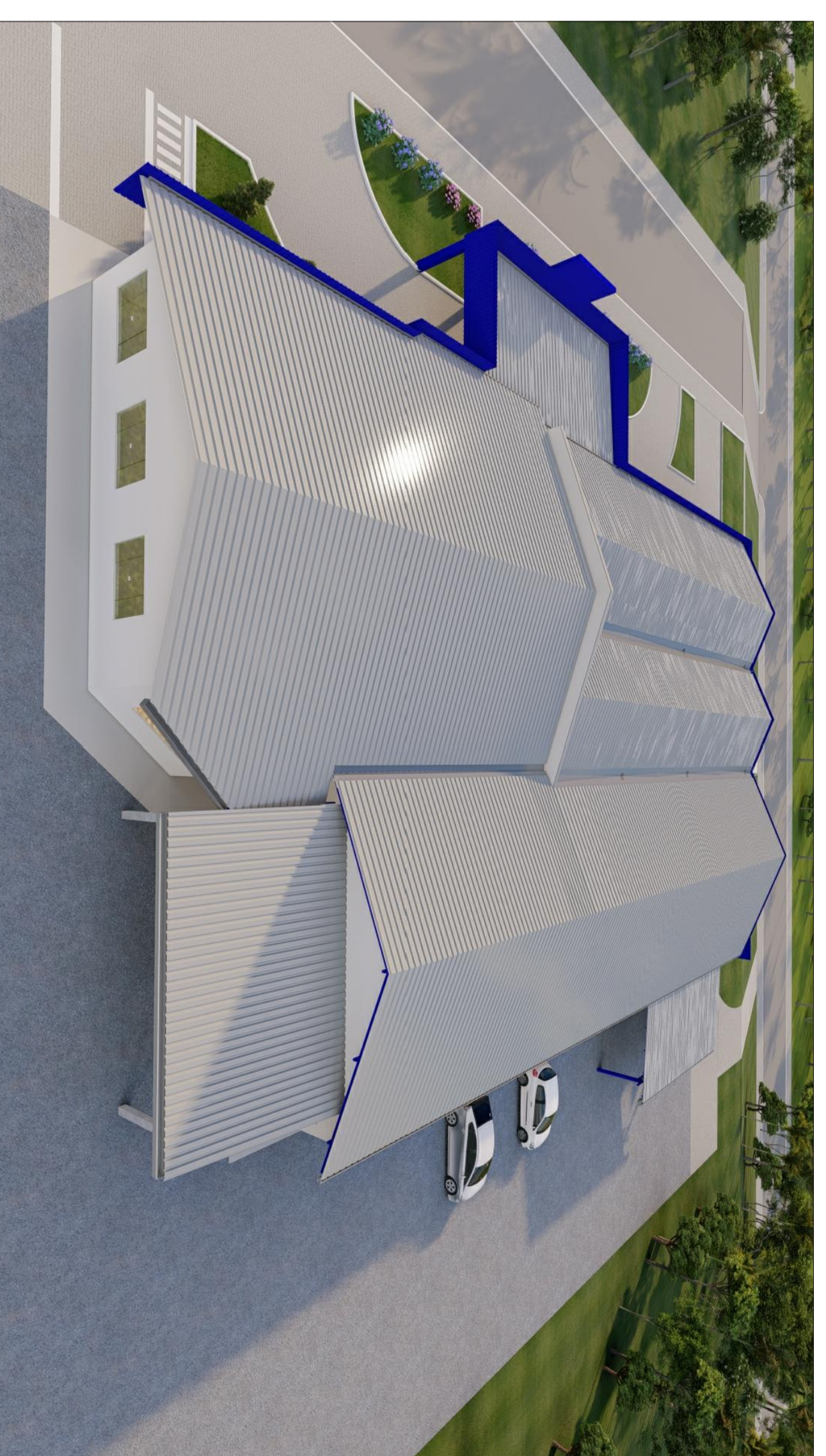

PERSPECTIVA 09

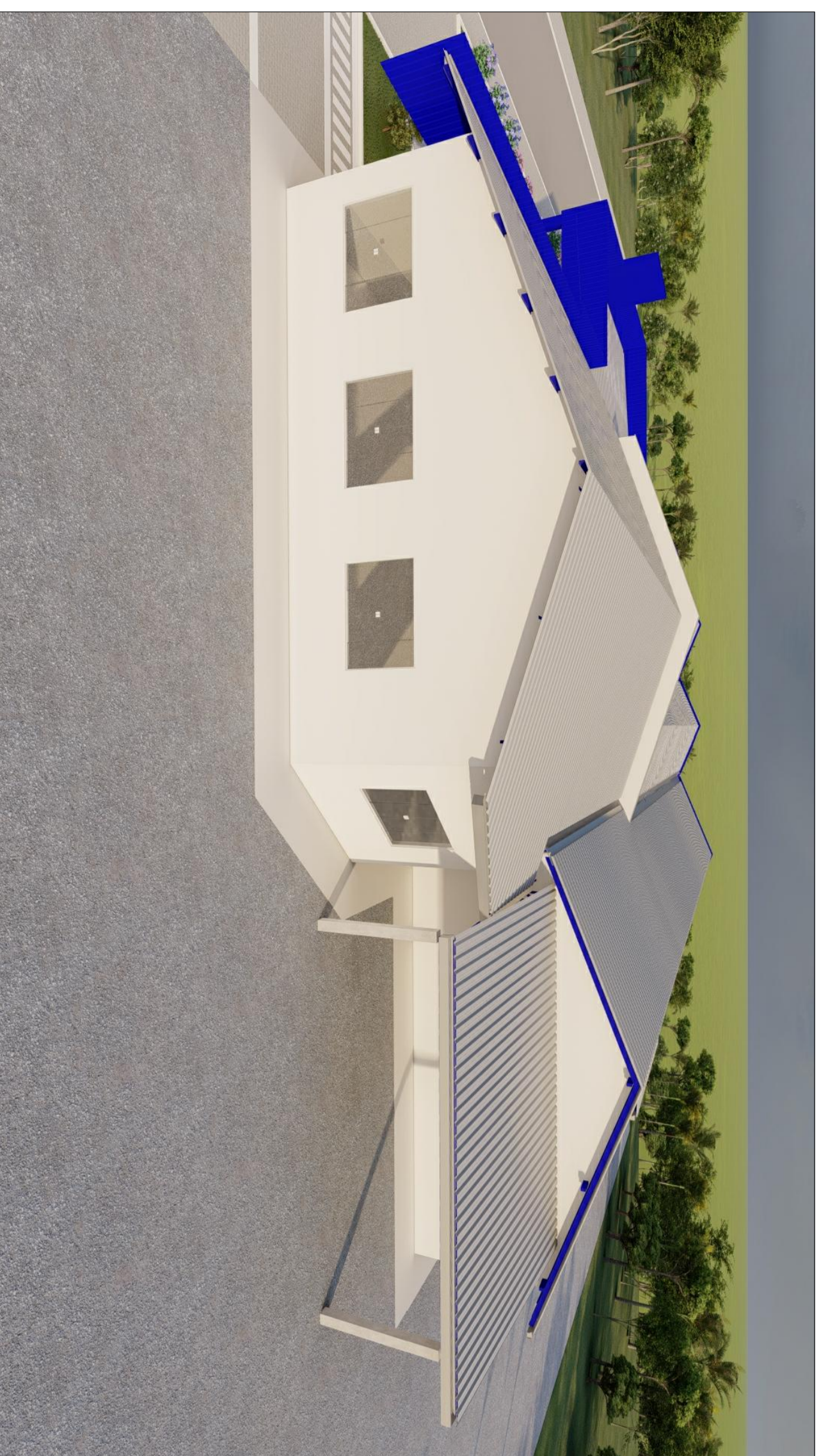

PERSPECTIVA 04



PERSPECTIVA 05



PERSPECTIVA 06



PERSPECTIVA 01



PERSPECTIVA 02



PERSPECTIVA 03

OBS: - HAVENDO DIVERGENCIA ENTRE COTA E ESCALA, PREVALECERA A COTA.  
 - COTAS EM CENTIMETROS.  
 - QUALQUER ALTERAÇÃO NO PROJETO SALENTE SERÁ REPUTADA SE AUTORIZADA POR ESCRITO PELO RESPONSÁVEL TÉCNICO, AUTOR DO PROJETO.

**APROVAÇÃO**

REVISÃO	DESCRIÇÃO	RESPONSÁVEL	DATA
00	EMIÇÃO INICIAL	GUSTAVO	21/07/21

RESPONSÁVEL TÉCNICO	CLIENTE
FOSCO ENGENHARIA CIVIL EIRELI ME RUA DE LUIZ JOSÉ, Nº 100 CAMPINA DO QUARENTÁ, Nº 9 CAMPINA DO QUARENTÁ, SP	PREFEITURA MUNICIPAL DE ASCURUBA CNPJ 08.102.772/0001-41

**PREFEITURA MUNICIPAL DE ASCURUBA**

**REFORMA DA COBERTURA DO ESP. "DR. ARMANDO ZONTA"**

TÍTULO	ÁREA	VALOR
RUA DE LUIZ JOSÉ, Nº 47	1.107,00 M²	
BARRIO CENTRO - ASCURUBA/SP		
TEL: (13) 3333-1100	PROJETO	
ALHO/2021	ARQUITETÔNICO	
ESCALA	PROJETO	
1 : 50	ESPALZ-COBRI	ARQ 11/12