

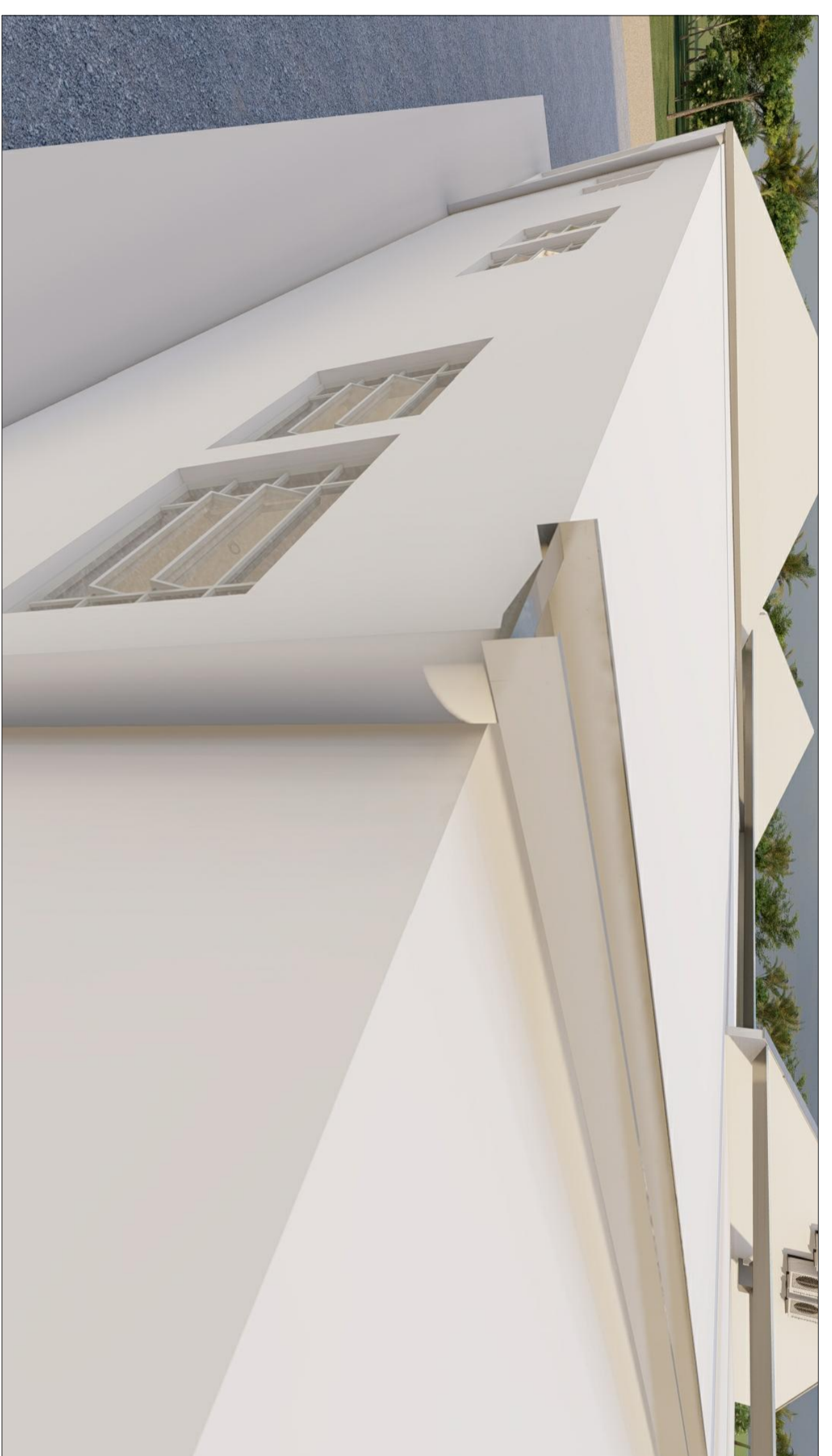

PERSPECTIVA 10

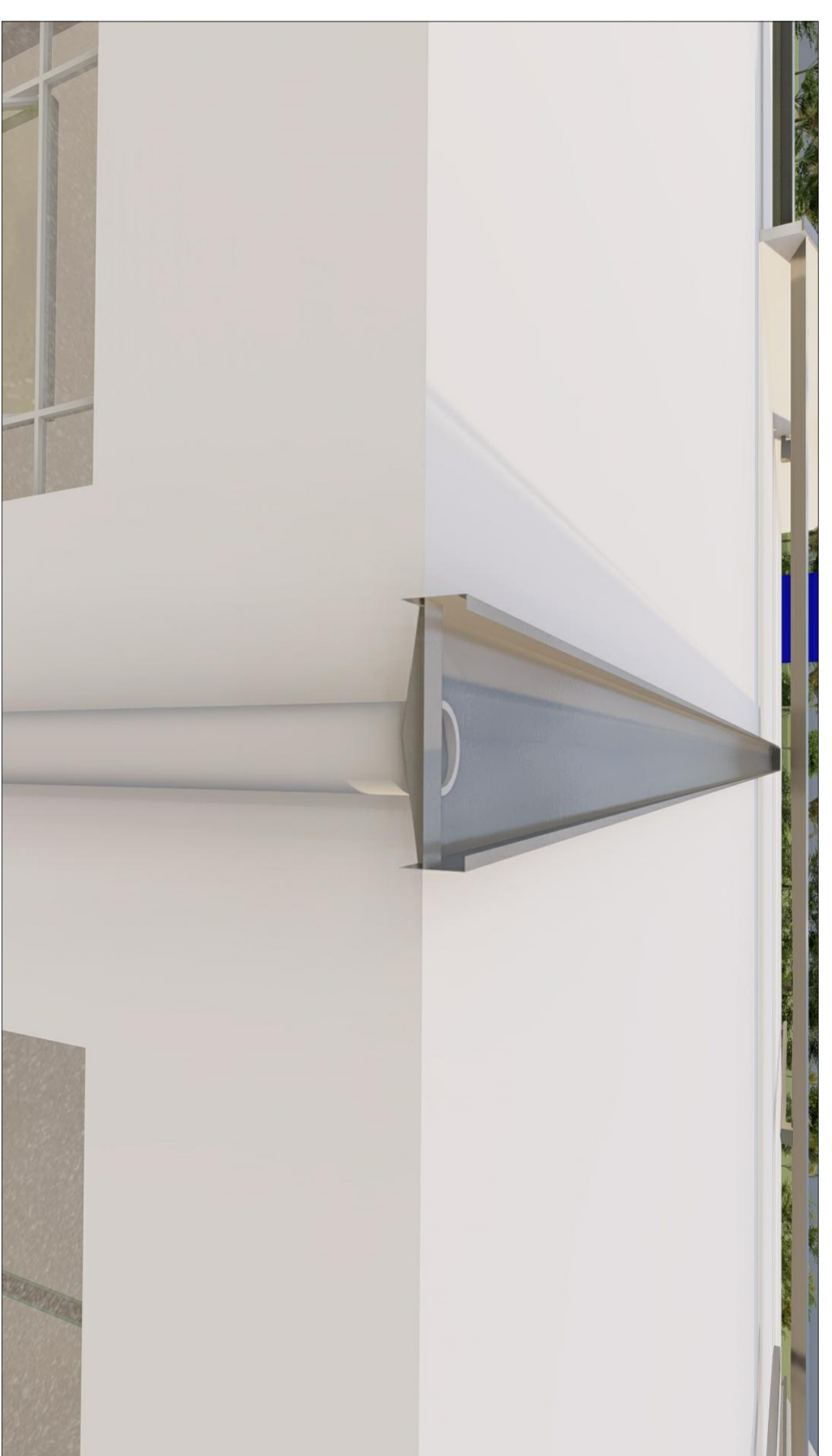

PERSPECTIVA 11



PERSPECTIVA 12



PERSPECTIVA 07



PERSPECTIVA 08

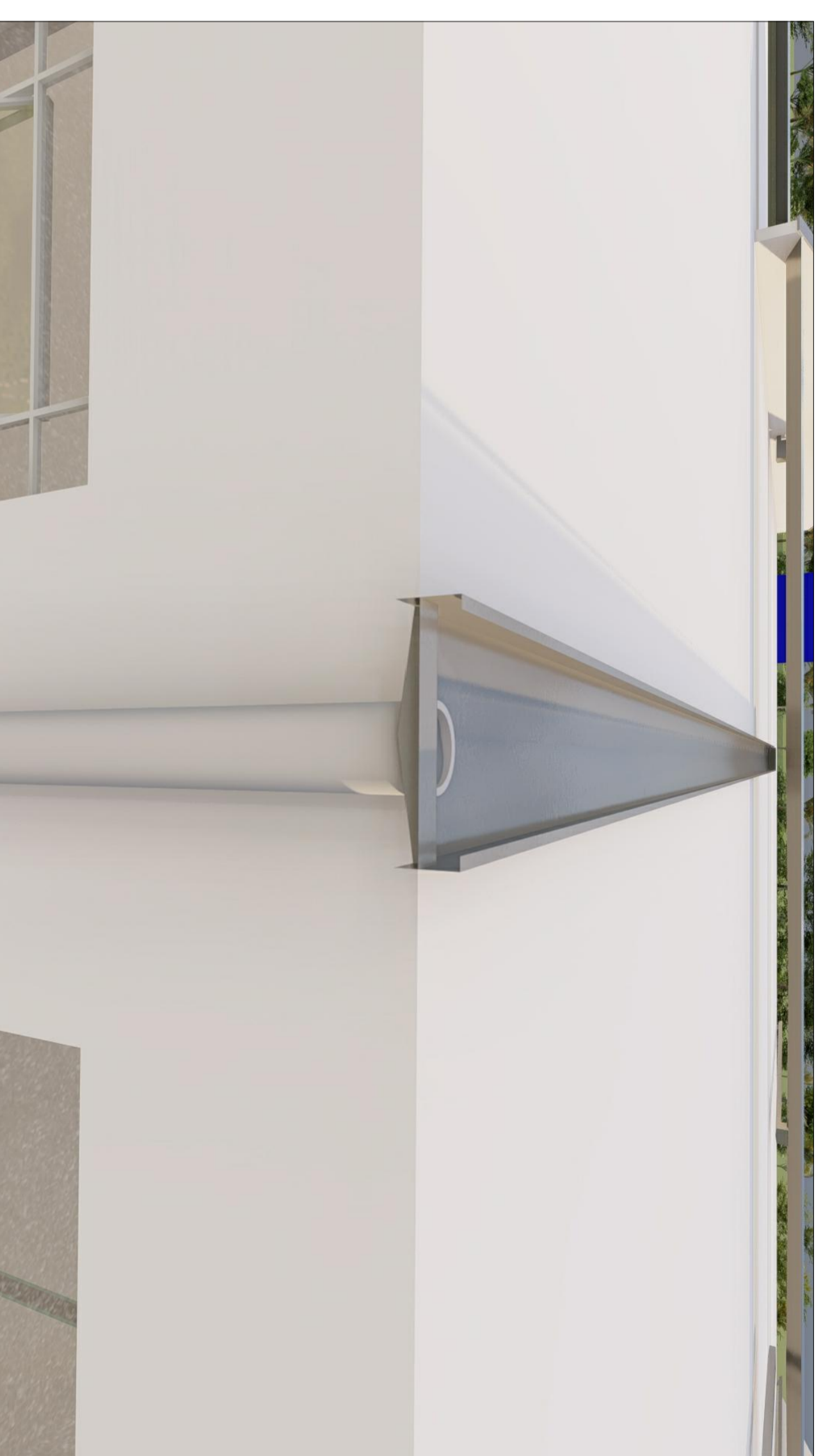

PERSPECTIVA 09



PERSPECTIVA 04



PERSPECTIVA 05

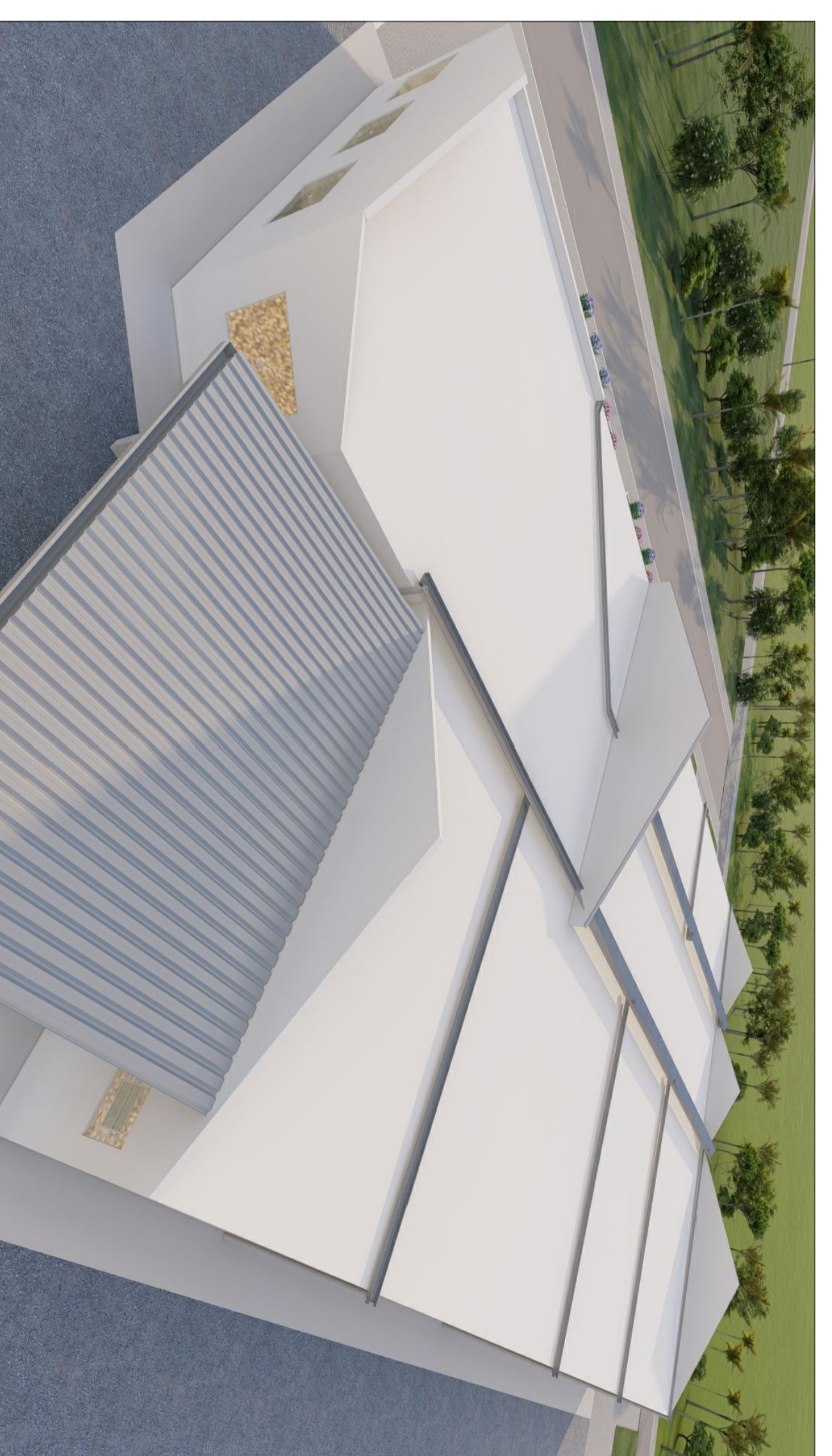

PERSPECTIVA 06



PERSPECTIVA 01

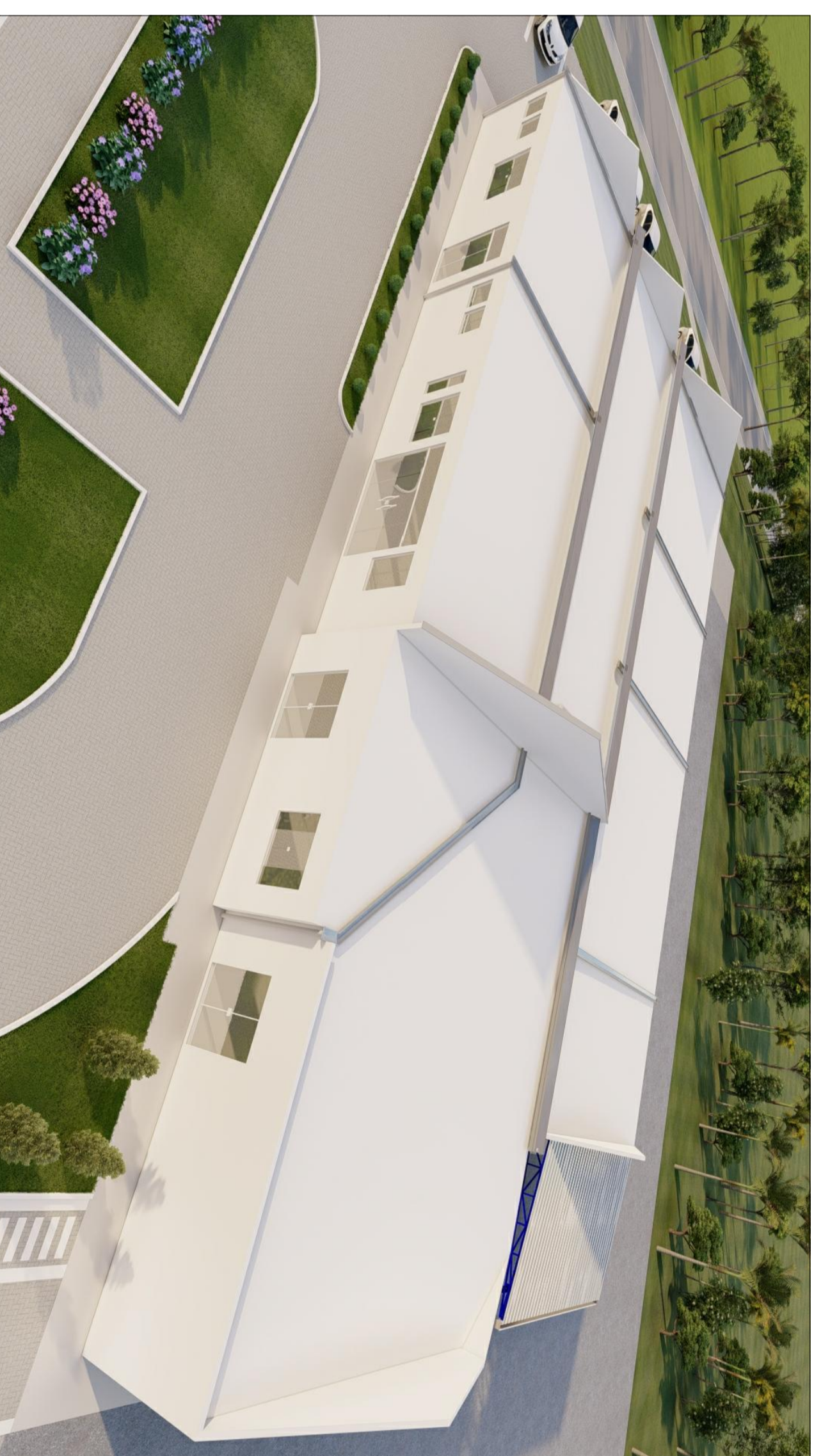

PERSPECTIVA 02



PERSPECTIVA 03

OBS: - HAVENDO DIVERGENCIA ENTRE COTA E ESCALA, PREVALECERA A COTA.
 - COTAS EM CENTIMETROS.
 - QUALQUER ALTERAÇÃO NO PROJETO SANEANTE SERÁ REQUERIDA, SE AUTORIZADA POR ESCRITO PELO RESPONSÁVEL TÉCNICO, AUTOR DO PROJETO.

APROVAÇÃO

REVISÃO	DESCRIÇÃO	RESPONSÁVEL	DATA
00	EMISSÃO INICIAL	GUSTAVO	21/07/21

RESPONSÁVEL TÉCNICO	CLIENTE
FOSCO ENGENHARIA CIVIL EMBU ME CNDP/PROJ/001/2021/001-03	PREFEITURA MUNICIPAL DE ASCURUBA Rua Manoel de Azevedo, 100 - Centro - Ascubá - SC CEP: 81202-720

PREFEITURA MUNICIPAL DE ASCURUBA

REFORMA DA COBERTURA DO ESP. "DR. ARMANDO ZONTA"

TÍTULO	ÁREA	VALOR	DATA
RUA DE LUIZES, N° 47 BARRIO CENTRO - ASCURUBA/SC ALUHO/2021	1.007,00 m²	PROJETO ARQUITETÔNICO	2021
ESCALA 1 : 50 AO	ESPAZ-C08H1	ARQ 12/12	