

LEGENDA PAVIMENTAÇÃO

- MEIO FIO
- GUIA DE CONTENÇÃO LATERAL
- PISO TÁTIL - DIRECIONAL
- PISO TÁTIL - ALERTA

PLANTA BAIXA  
 ÁREA A CONSTRUIR - 78,12 m<sup>2</sup>  
 ÁREA PAVIMENTADA PAVER DE CONCRETO - 252,68 m<sup>2</sup>  
 ESCALA 1 / 50

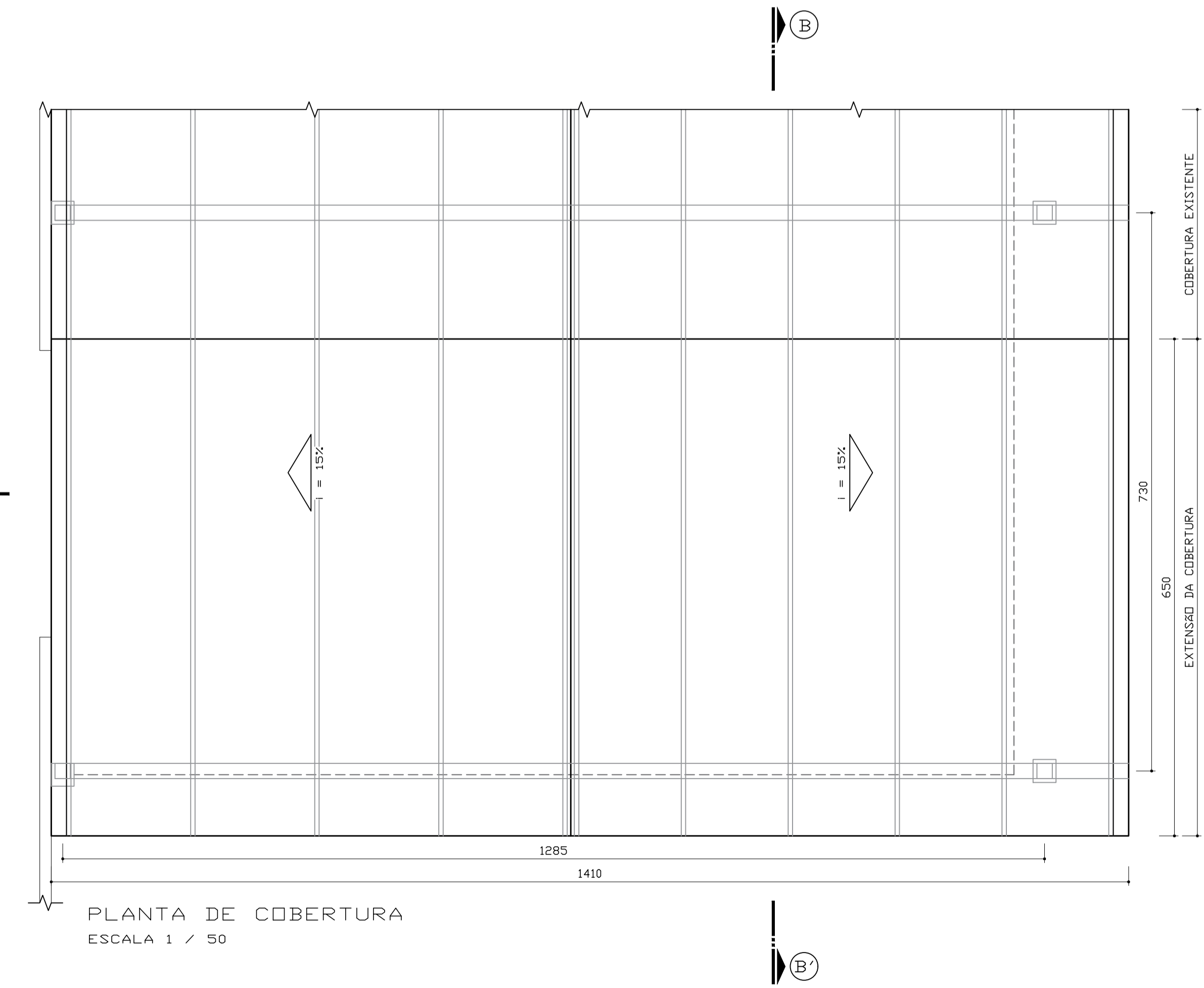

OBS.: A COBERTURA DA PARTE AMPLIADA DEVE APROVEITAR A ESTRUTURA EXISTENTE.

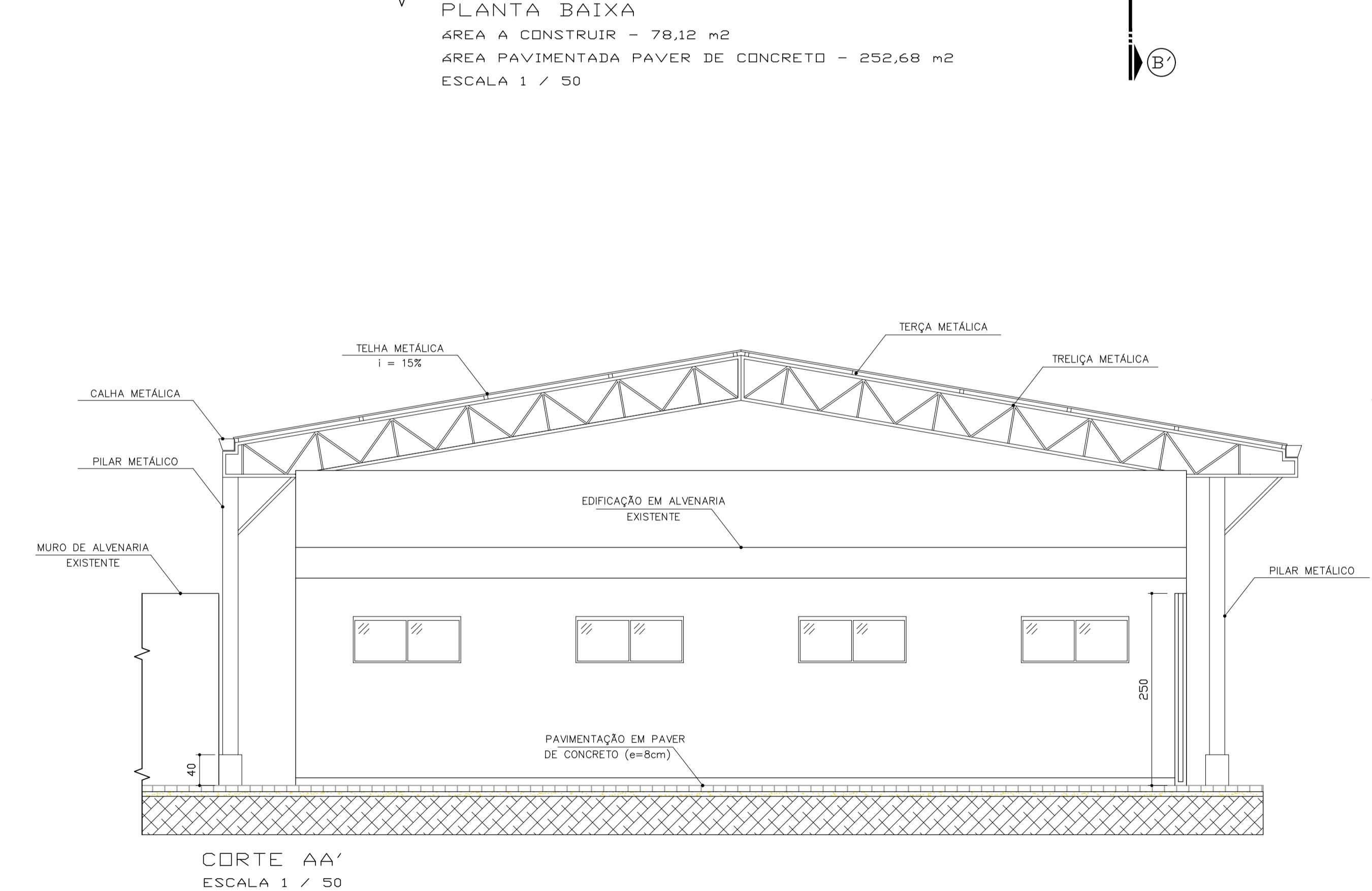

CORTE AA'  
 ESCALA 1 / 50

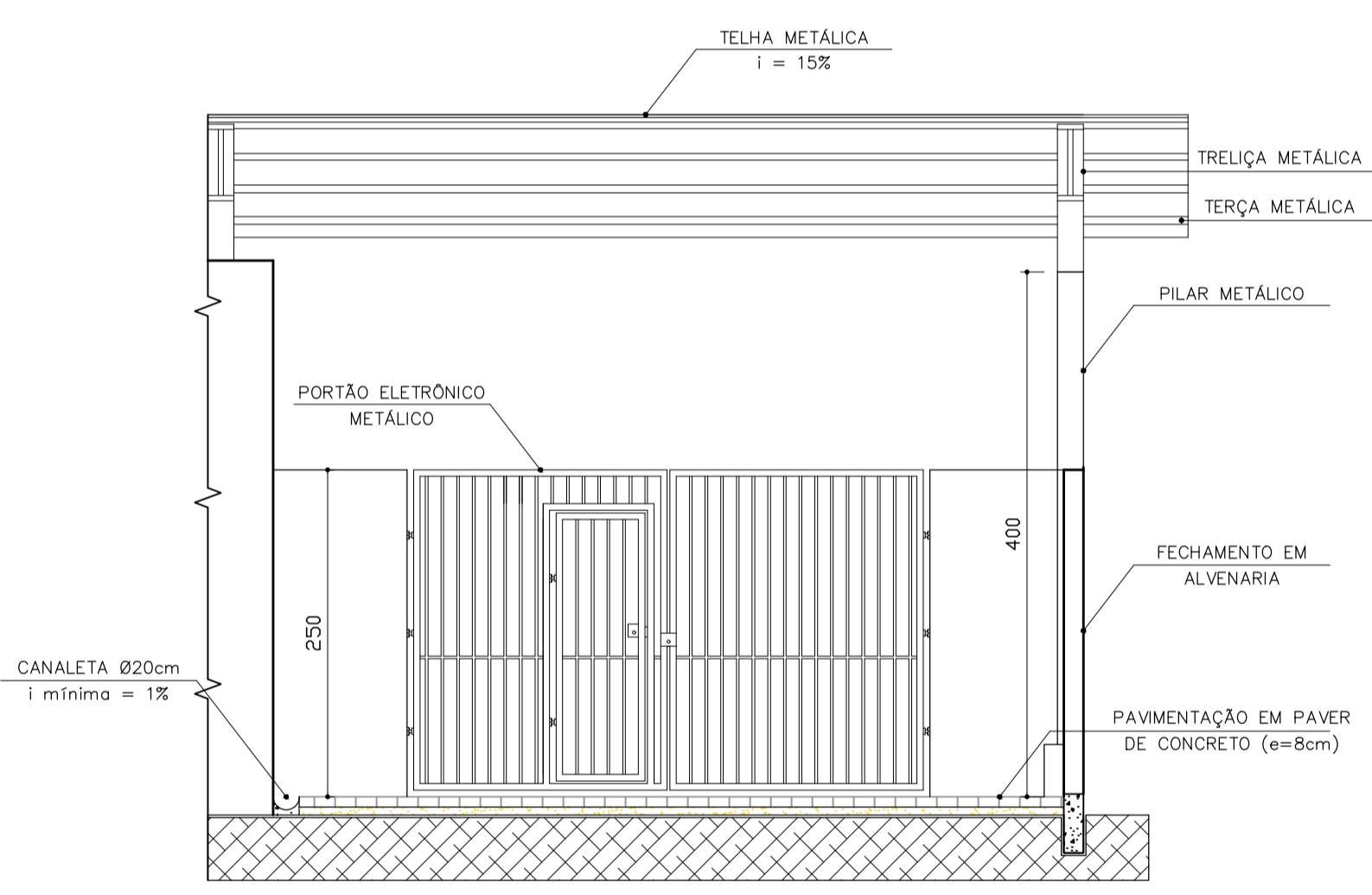

CORTE BB'  
 ESCALA 1 / 50

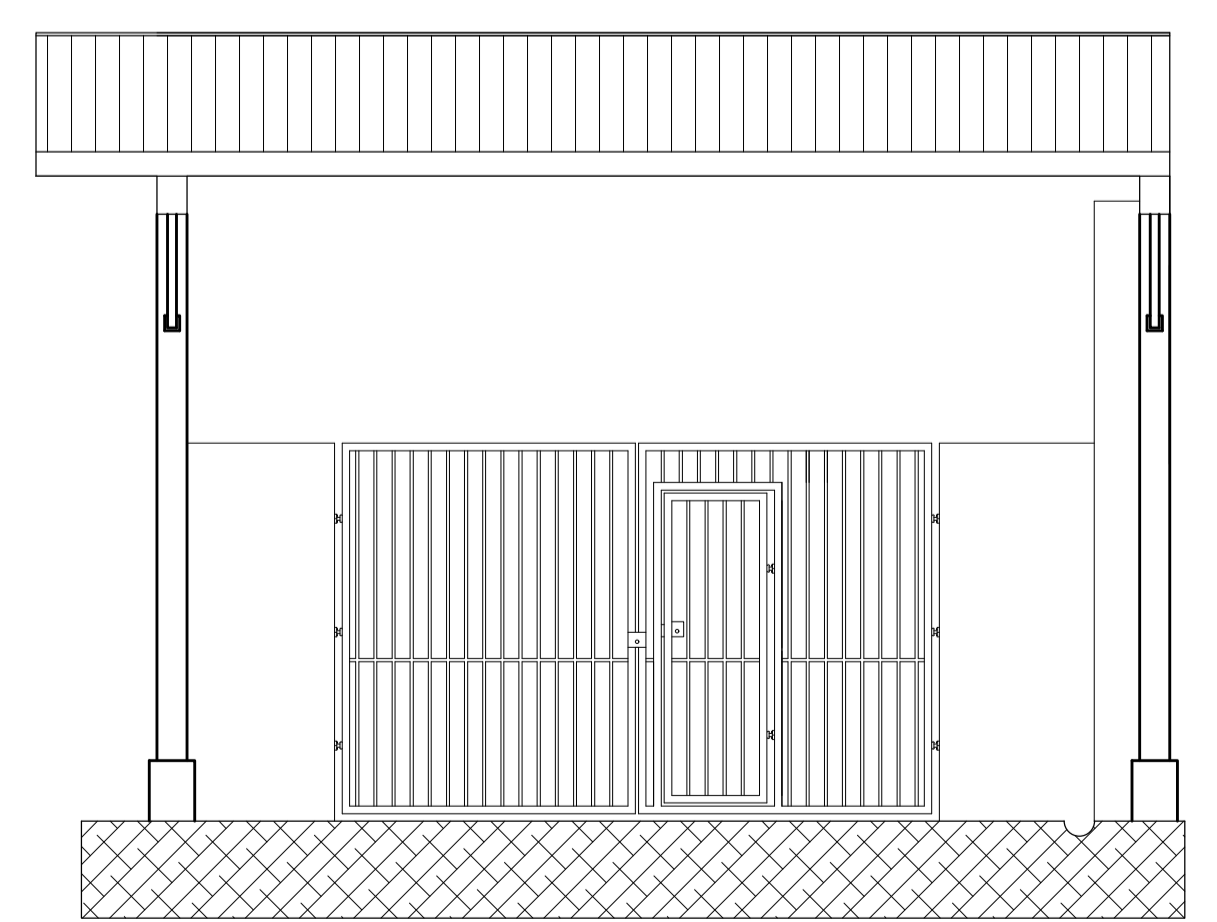

FACHADA 01  
 ESCALA 1 / 50

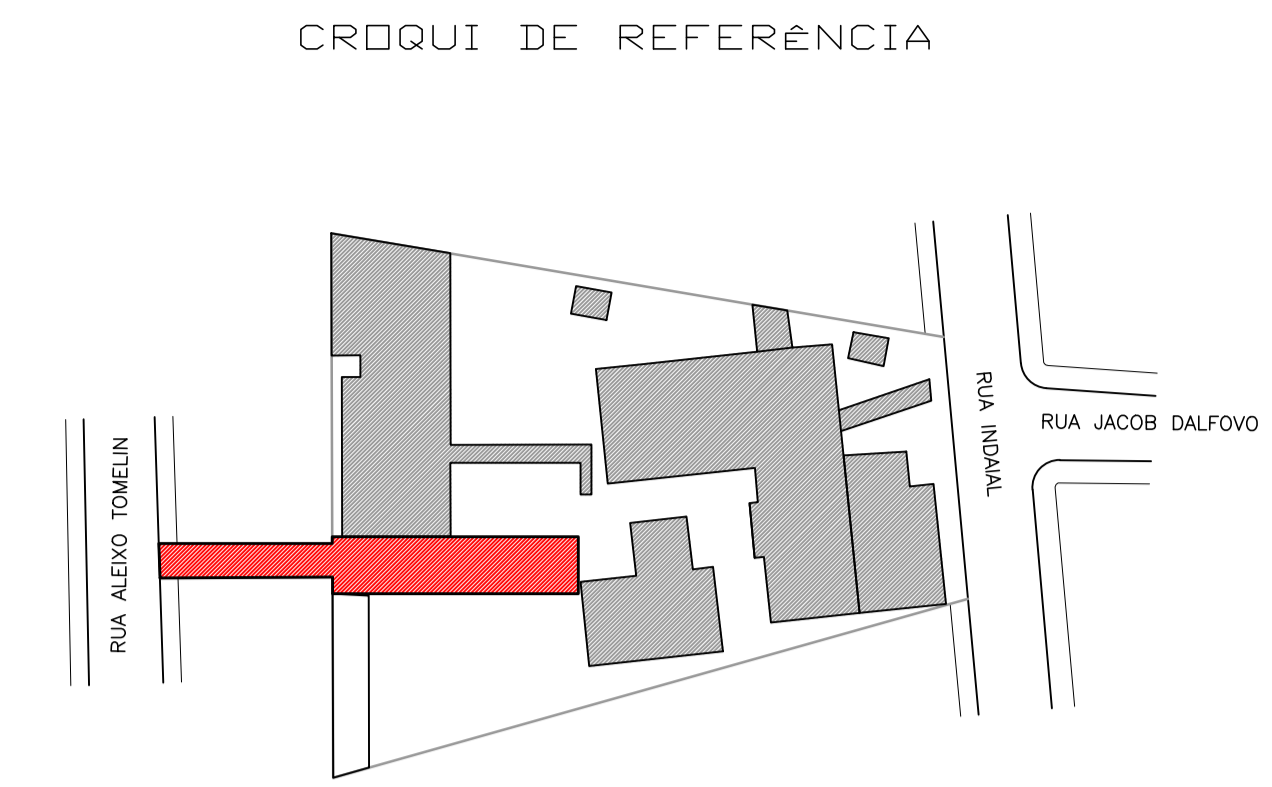
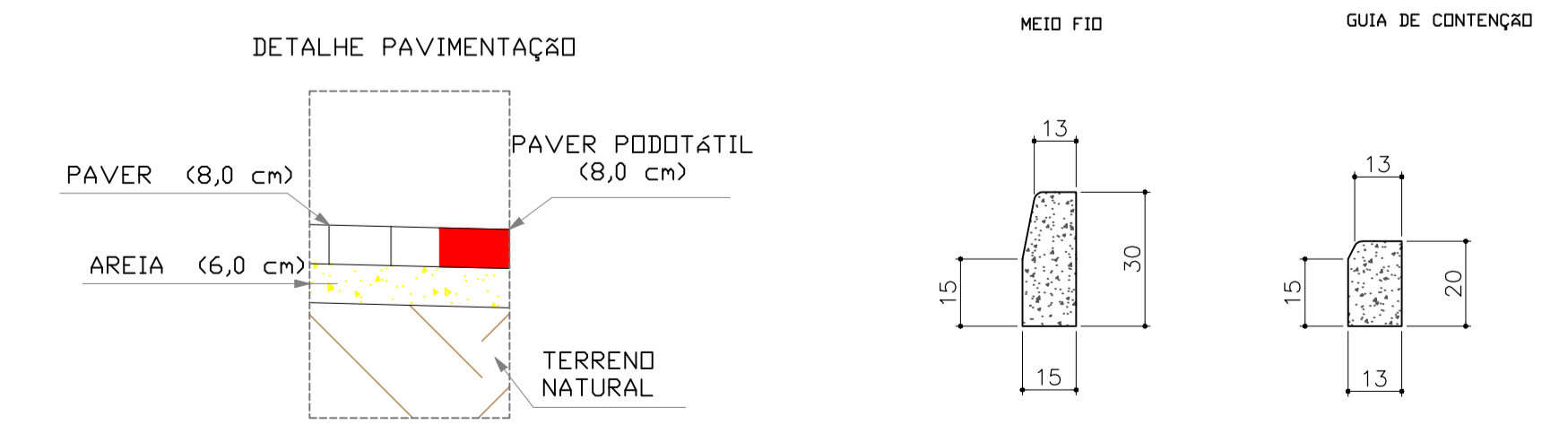
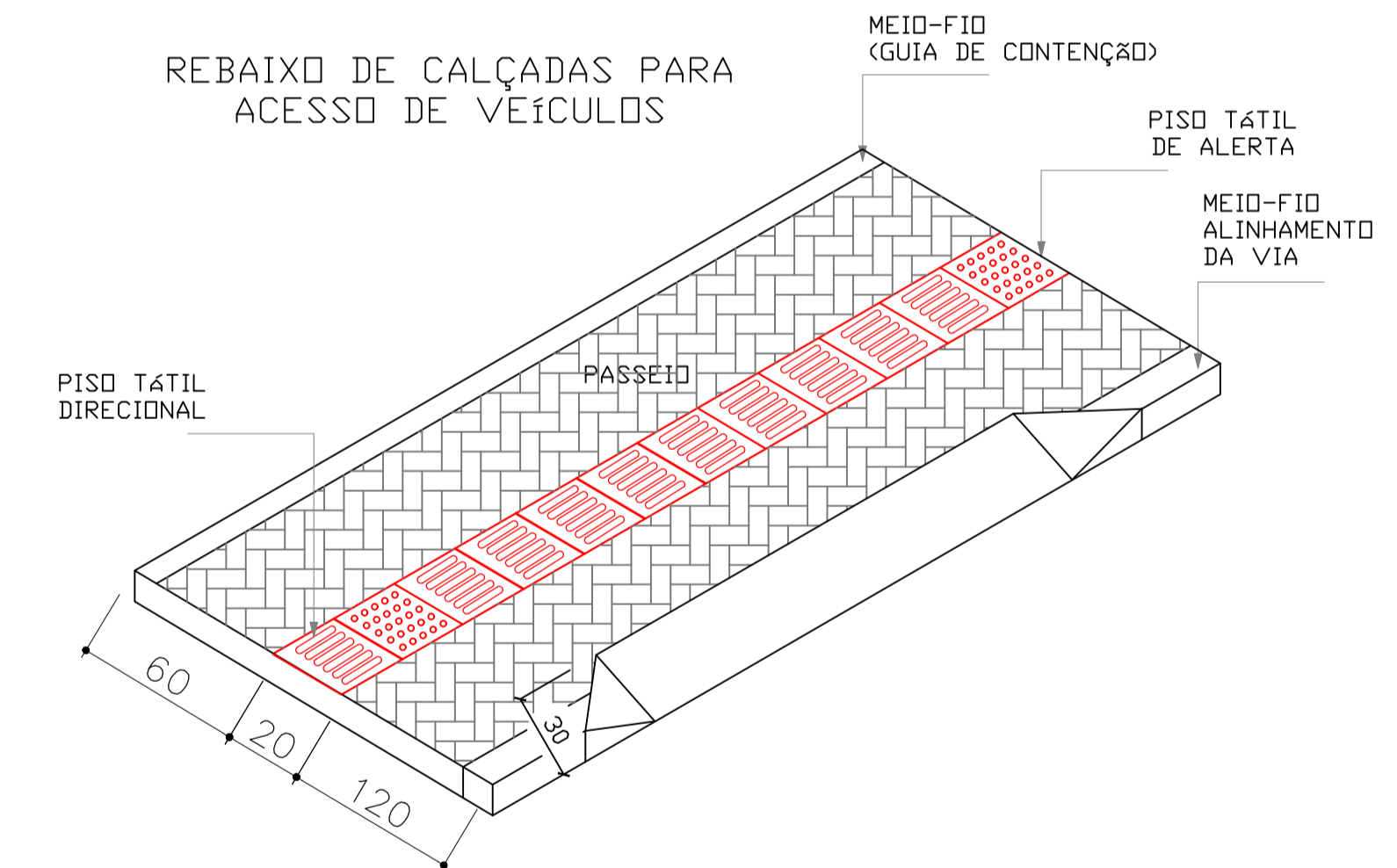

OBS.  
 - COTAS EM METROS.  
 - HAVENDO DIVERGÊNCIA ENTRE COTA E ESCALA, PREVALECERÁ A COTA.  
 - QUALQUER ALTERAÇÃO NO PROJETO SOMENTE SERÁ PERMITIDA, SE AUTORIZADA POR ESCRITO PELO RESPONSÁVEL TÉCNICO, AUTOR DO PROJETO.

APROVAÇÃO

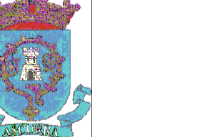
RESPONSÁVEL TÉCNICO	CLIENTE		
 POSIÇÃO ENGENHARIA CIVIL EIRELI ME GUSTAVO PETRI CREA/SC 170199-0	PREFEITURA MUNICIPAL DE ASCURRA CNPJ nº 83.192.772/0001-61		
REFERÊNCIA	REFERÊNCIA		
 PREFEITURA MUNICIPAL DE ASCURRA	PROJETO ARQUITETÔNICO DE AMPLIAÇÃO DA ESCOLA PEQUENO PRÍNCIPE		
ENDEREÇO	ENDEREÇO		
RUA ALEIXO TOMELIN, 263 - BAIRRO ESTAÇÃO - ASCURRA/SC	RUA ALEIXO TOMELIN, 263 - BAIRRO ESTAÇÃO - ASCURRA/SC		
DATA	DESENHO	PROJETO	FOLHA
JUN/2021	GUSTAVO	ARQUITETÔNICO	ARQ 02/02
ESCALA	FORMATO	ÁREA	
1/50	ESPECIAL	78,12 m <sup>2</sup>	