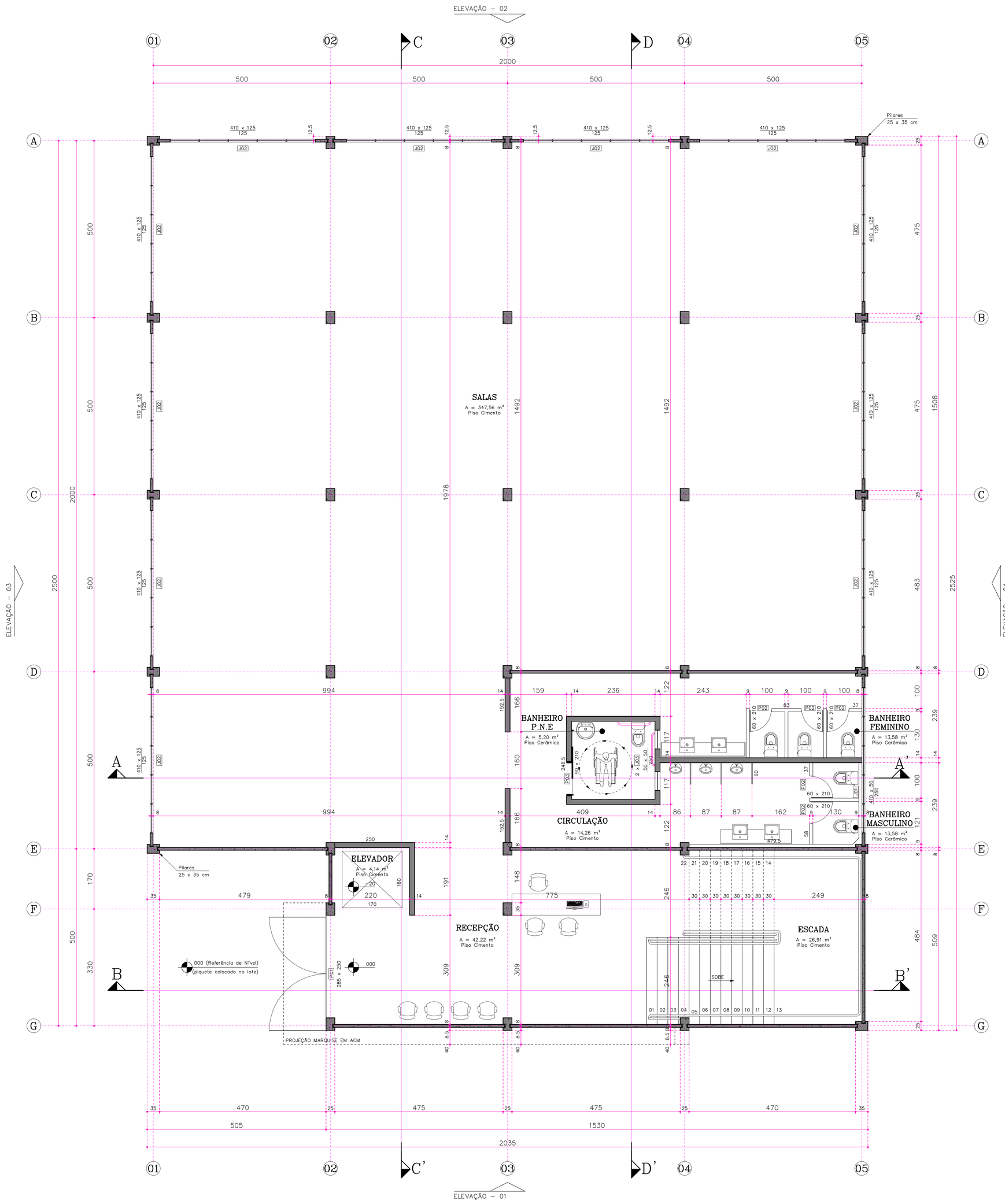

PLANTA BAIXA TÉCNICA – TÉRREO

ÁREA A CONSTRUIR – TÉRREO = 481,38 m²
ÁREA A CONSTRUIR – 1º PVTº = 453,24 m²
ÁREA TOTAL A CONSTRUIR = 934,62 m²

QUADRO DE ESQUADRIAS

TIPO	MATERIAL	DESCRIÇÃO	LARGURA	ALTURA	PEITORIL	QUANT.
J01	Vidro temperado	Uma folha fixa e quatro maxim-ar	410	50	250	02
J02	Vidro temperado	Cinco folhas maxim-ar	410	125	125	22
J03	Vidro temperado	Uma folha basculante	50	50	250	04
P01	Vidro temperado	Duas folhas de girar	285	250	--	01
P02	Vidro temperado	Uma folha de girar	60	210	--	10
P03	Madeira compensada	Uma folha de correr	90	210	--	02
P04	Alumínio cor branca	Uma folha de girar	60	150	--	01

OBSERVAÇÕES:

1 – PARA AS JANELAS E PORTAS DE VIDRO TEMPERADO E VENEZIANAS DE ALUMÍNIO, AS DIMENSÕES INDICADAS NA TABELA ACIMA REFEREM-SE AS DIMENSÕES ACABADAS DA ABERTURA NA PAREDE.

2 – PARA PORTAS DE MADEIRA E ALUMÍNIO, AS DIMENSÕES INDICADAS NA TABELA ACIMA REFEREM-SE A DIMENSÃO DA FOLHA DA PORTA.

3 – ONDE HÁ PAREDES EM ALVENARIA, AS DIMENSÕES INDICADAS NA TABELA ACIMA, DEVERÃO SER AUMENTADAS CONFORME DESCRIÇÃO A SEGUIR:

- portas de madeira, aumentar a altura e a largura em 7 cm.
- portas e janelas de vidro temperado, aumentar a altura em 2 cm e a largura em 3 cm.
- portas de alumínio, aumentar a altura em 7 cm e a largura em 9 cm.

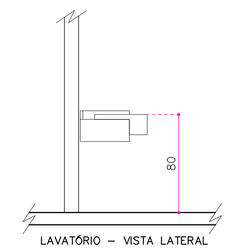

LAVATÓRIO – VISTA LATERAL

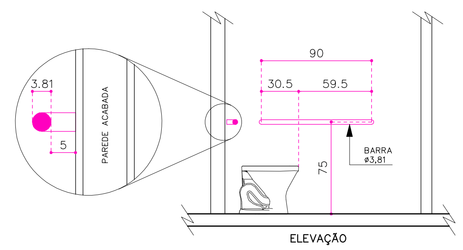

ELEVAÇÃO

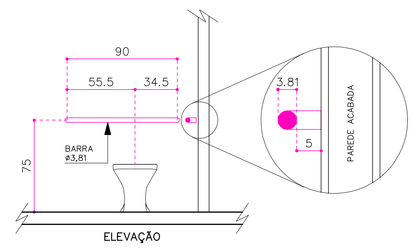

ELEVAÇÃO

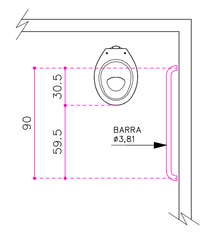

PLANTA BAIXA

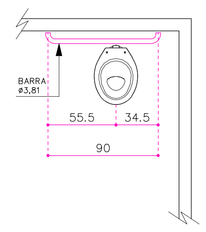

PLANTA BAIXA

POSICIONAMENTO DAS BARRAS DE APOIO

OBS.
- HAVENDO DIVERGÊNCIA ENTRE COTA E ESCALA, PREVALECERÁ A COTA.
- COTAS EM CENTÍMETROS.
- QUALQUER ALTERAÇÃO NO PROJETO SOMENTE SERÁ PERMITIDA, SE AUTORIZADA POR ESCRITO PELO RESPONSÁVEL TÉCNICO, AUTOR DO PROJETO.

APROVAÇÃO

REVISÃO	DESCRIÇÃO	RESPONSÁVEL	DATA
00	EMISSÃO INICIAL	GUSTAVO	27/09/21

RESPONSÁVEL TÉCNICO
GUSTAVO PETRI
ENGENHEIRO CIVIL
CREA/SC 170.199-0
POSIÇÃO ENGENHARIA CIVIL EIRELI ME
GUSTAVO PETRI
CREA/SC 170.199-0

CLIENTE
PREFEITURA MUNICIPAL DE ASCURRA
CNPJ: 83.102.772/0001-61

CLIENTE
PREFEITURA MUNICIPAL DE ASCURRA

REFERÊNCIA
CONSTRUÇÃO DO ESPAÇO INTEGRADO DE ATIVIDADES COMPLEMENTARES DA REDE PÚBLICA DE ENSINO

ENDEREÇO		ÁREA	
RUA LÚCIO MARCHI, Nº 641 BAIRRO NOSSA SENHORA DE LURDES		934,62 m²	
DATA	DESENHO	PROJETO	FOLHA
SETEMBRO/2021	GUSTAVO	ARQUITETÔNICO	ARQ 02/14
ESCALA	FORMATO	ARQUIVO	
1 : 50	A0	CEIACRPE-PBTT	

RECICLAR – Preservar a Natureza