

ELEVAÇÃO - 02

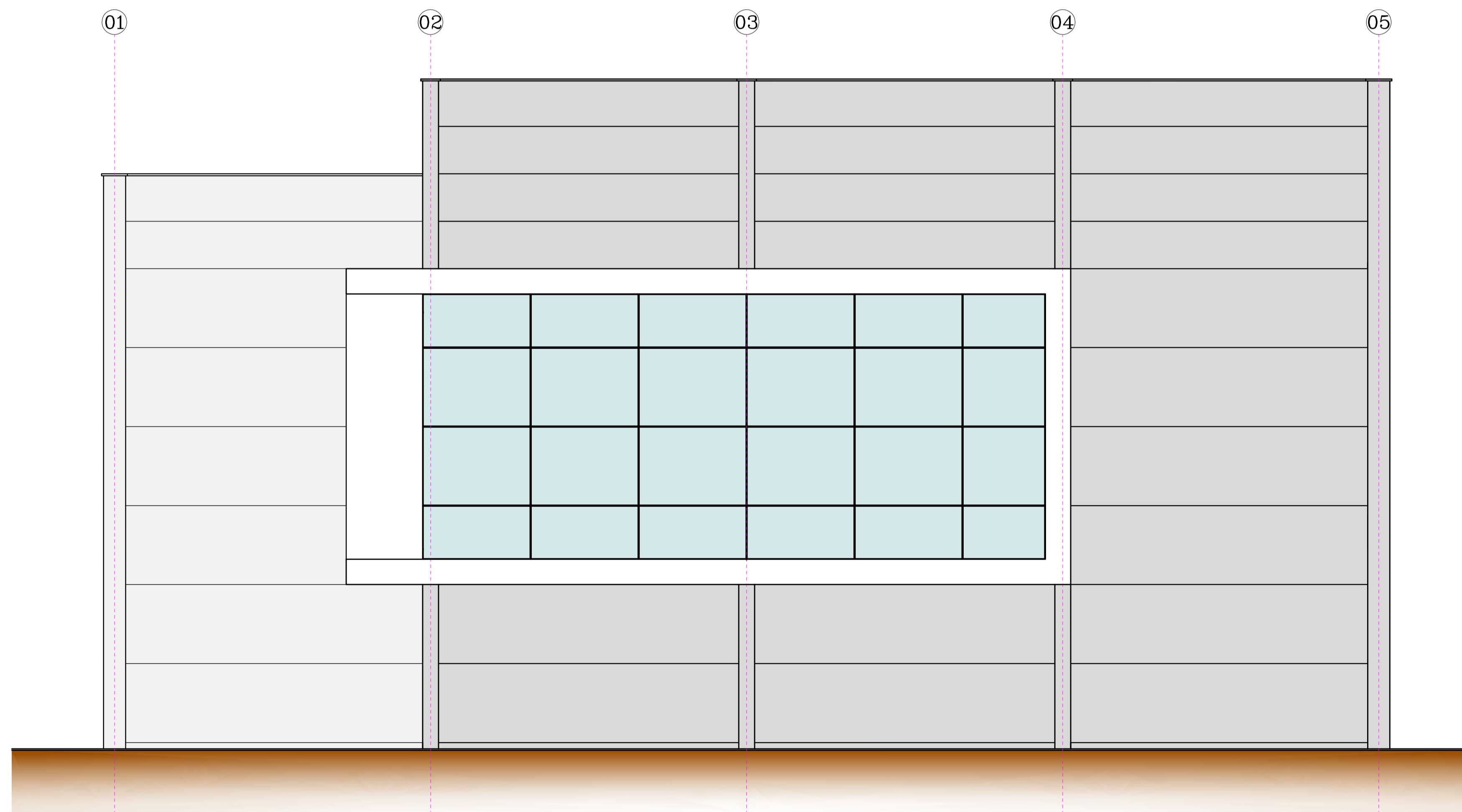



ELEVAÇÃO - 01

OBS. - HAVENDO DIVERGÊNCIA ENTRE COTA E ESCALA, PREVALECERÁ A COTA.
 - COTAS EM CENTÍMETROS.
 - QUALQUER ALTERAÇÃO NO PROJETO SOMENTE SERÁ PERMITIDA, SE AUTORIZADA POR ESCRITO PELO RESPONSÁVEL TÉCNICO, AUTOR DO PROJETO.

APROVAÇÃO

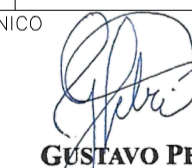
REVISÃO	DESCRIÇÃO	RESPONSÁVEL	DATA
00	EMIÇÃO INICIAL	GUSTAVO	27/09/21

RESPONSÁVEL TÉCNICO: 
GUSTAVO PETRI
 ENGENHEIRO CIVIL
 CREA/SC 170.199-0
 POSIÇÃO ENGENHARIA CIVIL EIRELI ME
 GUSTAVO PETRI
 CREA/SC 170.199-0

CLIENTE: 
 PREFEITURA MUNICIPAL DE ASCURRA
 CNPJ: 83.102.772/0001-61

REFERÊNCIA
CONSTRUÇÃO DO ESPAÇO INTEGRADO DE ATIVIDADES COMPLEMENTARES DA REDE PÚBLICA DE ENSINO

ENDEREÇO RUA LÚCIO MARCHI, N° 641 BAIRRO NOSSA SENHORA DE LURDES		ÁREA 934,62 M ²	FOLHA ARQ 10/14
DATA SETEMBRO/2021	DESENHO GUSTAVO	PROJETO ARQUITETÔNICO	ARQ 10/14
ESCALA 1 : 50	FORMATO A1	ARQUIVO CEIACRPE-EL0102	