

PROJETO DE TERRAPLENAGEM

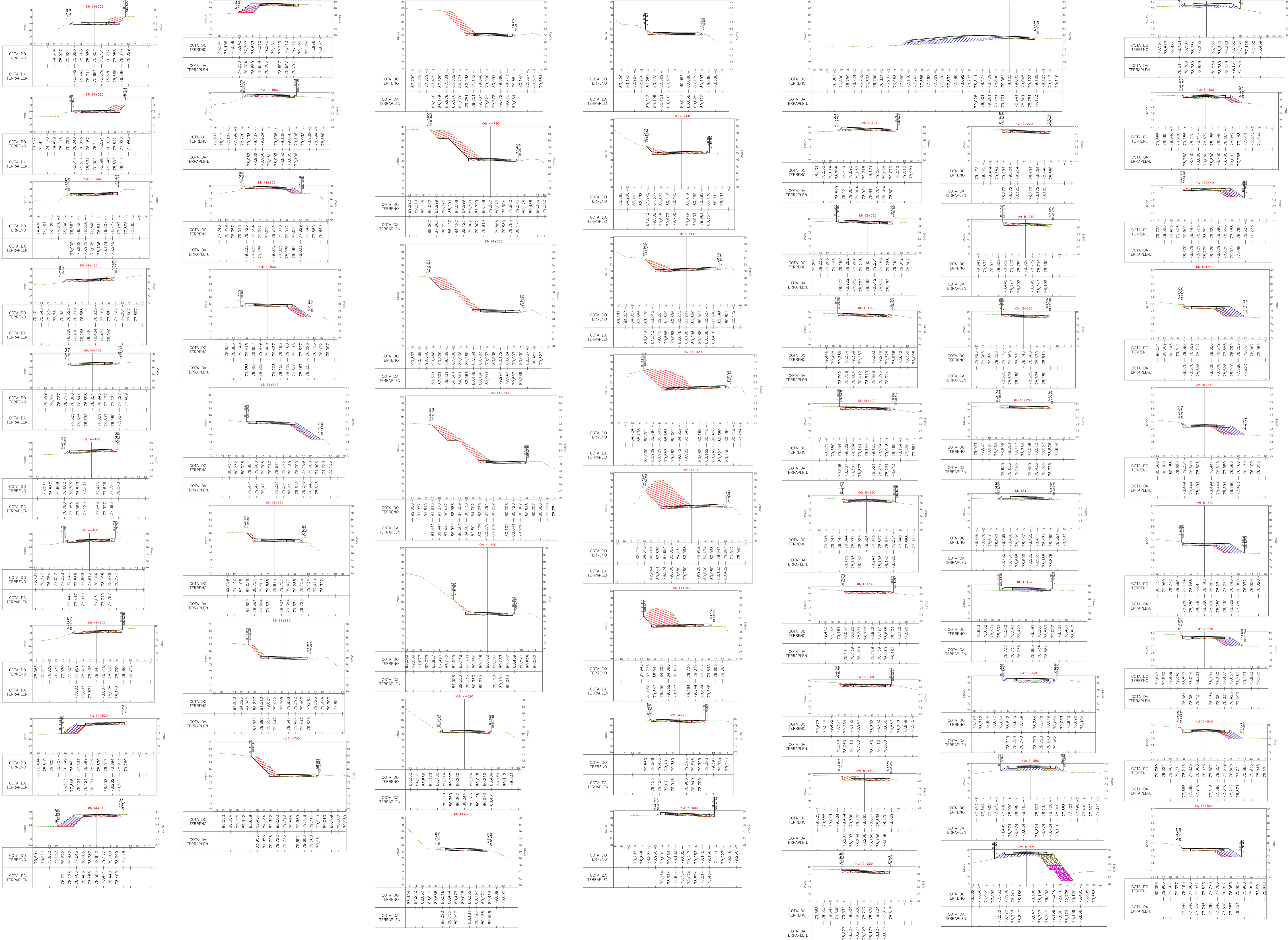

LEGENDA

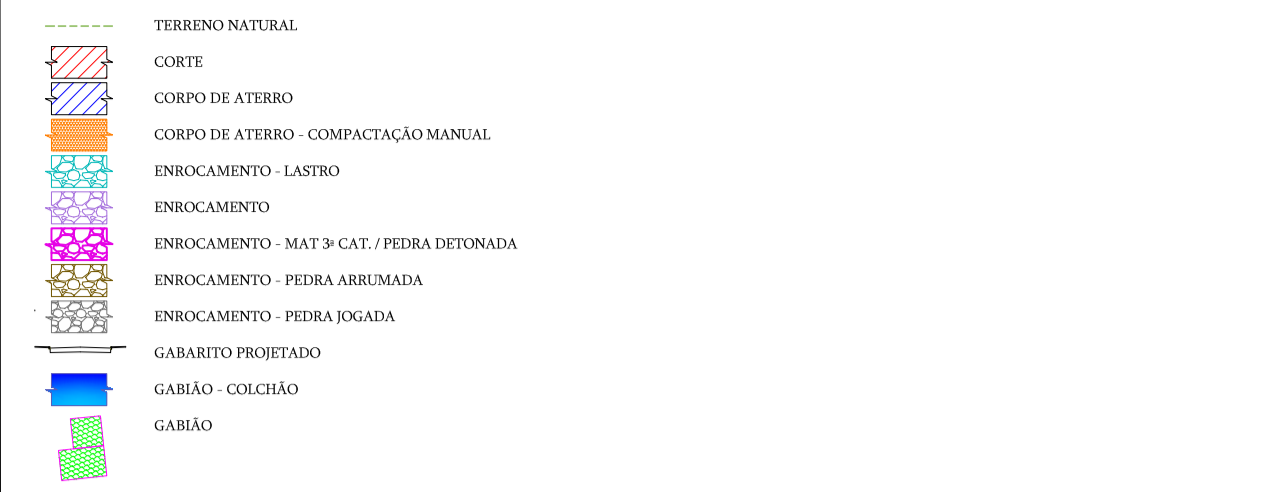

REVISÃO	DESCRIÇÃO	RESPON.	DATA
01	EMISSÃO INICIAL	EQUIPE TÉCNICA	10/2021

RESPONSÁVEL TÉCNICO	CLIENTE
IVETE Mª MAURISSE ANDREAZZA CREASC 04844-1	PREFEITURA MUNICIPAL DE ASSURUA CNPJ 83.160.772/000161

GREIDE
engenharia

CLIENTE: **PREFEITURA MUNICIPAL DE ASSURUA**

REFERÊNCIA: **PROJETO EXECUTIVO DE ENGENHARIA PARA PAVIMENTAÇÃO ASFÁLTICA**

COBRA FRENTE: **LICITAÇÃO VÁRIA DOS MUNICÍPIOS DE RUA INDAIAL, RUA MARECHAL DEODORO DA FONSECA E ASSURUA (RUA INDAIAL), TRECHO 02 - RUA INDAIAL - ASSURUA/RS**

LOCALIZAÇÃO DO TERRENO: **INÍCIO: DIVISÃO INDAIAL X ASSURUA - PONTE SOBRE RIBEIRÃO ILSÉ (KM 14+363,00 PP) TÉRMINO: PRÓXIMO INTERSEÇÃO COM A RUA ARIANA (KM 15+660,00 PP)**

DATA: **OUTUBRO/2021** DESENHO: **EQUIPE TÉCNICA** PROJETO: **PROJETO DE TERRAPLENAGEM**

ESCALA: **1:500** FORMATO: **594x1000mm** ARQUIVO: **IND-VP-WAR-TERRPLA-R03** FOLHA: **TER 01** DE **04**

OBSERVAÇÕES: **HAVENDO DIVERGÊNCIA ENTRE COTA E ESCALA, PREVALECERÁ A COTA**

PROJETO DE TERRAPLENAGEM

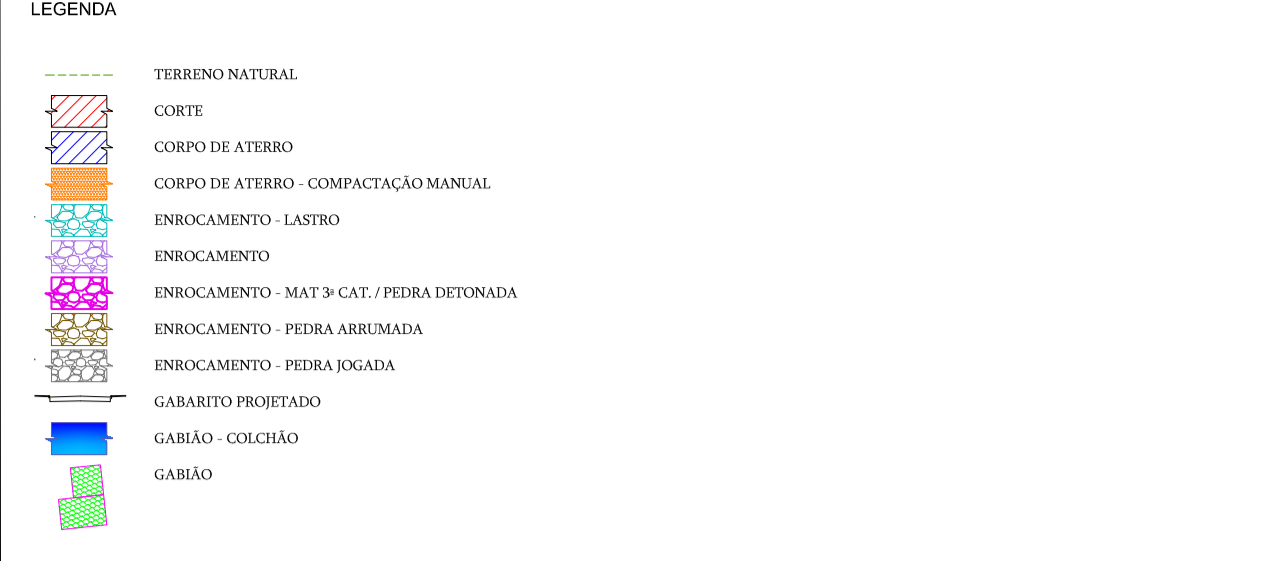
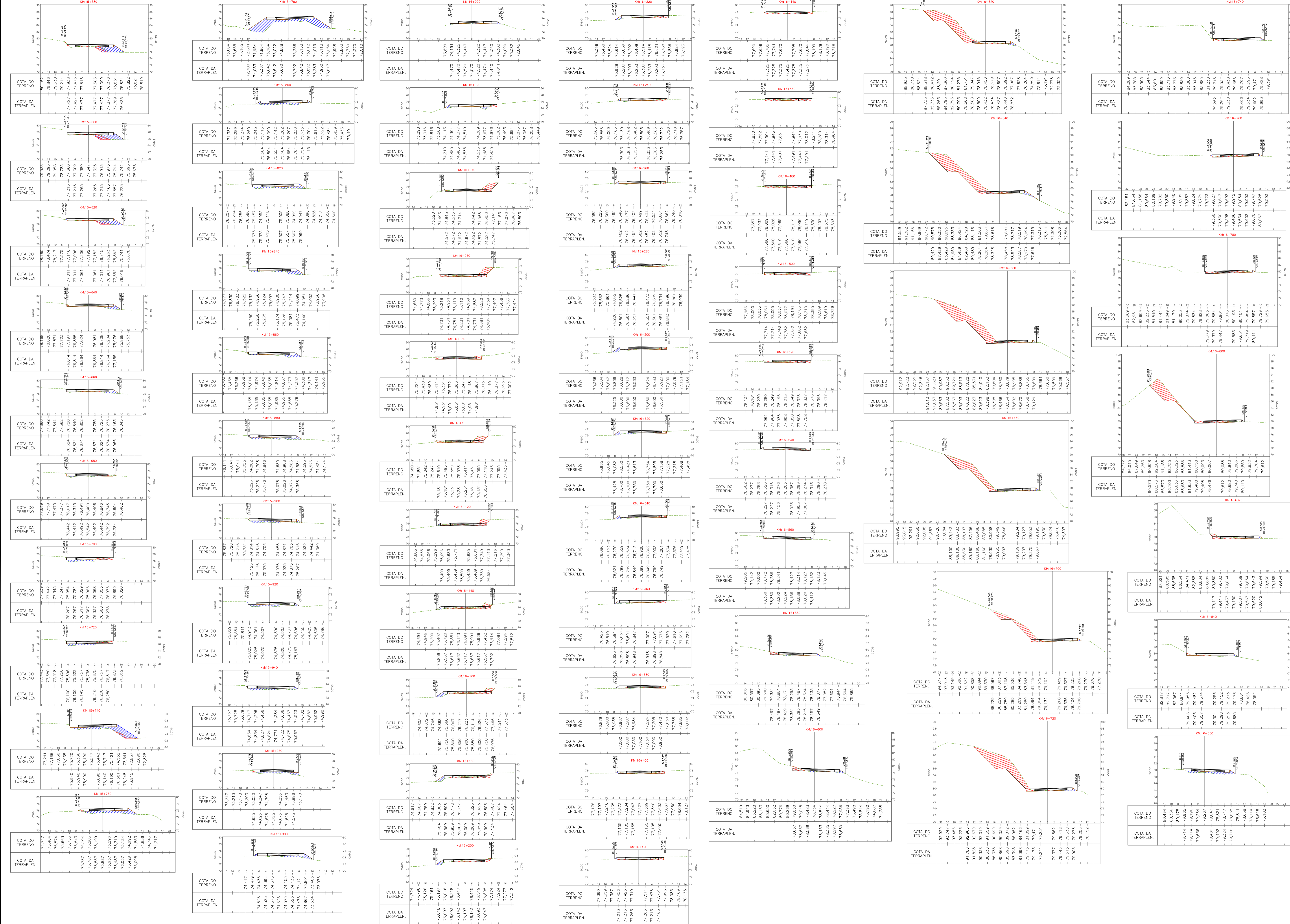

REVISÃO	DESCRIÇÃO	RESPON.	DATA
01	EMISSÃO INICIAL	EQUIPE TÉCNICA	10/2021

RESPONSÁVEL TÉCNICO	CLIENTE
IVETE Mª MAURISSEN ANDREAZZA CNEASC 04844-1	PREFEITURA MUNICIPAL DE ASCURRA CNPJ 83.100.772/000141

GREIDE engenharia

CLIENTE: **PREFEITURA MUNICIPAL DE ASCURRA**

REFERÊNCIA: **PROJETO EXECUTIVO DE ENGENHARIA PARA PAVIMENTAÇÃO ASFÁLTICA**

COBA TRENCHO: **LICITAÇÃO VÁRIA DOS MUNICÍPIOS DE INDAIAL (RUA MARECHAL DEODORO DA FONSECA) E ASCURRA (RUA INDAIAL)**

TRENCHO 02 - RUA INDAIAL - ASCURRA/SC

LOCALIZAÇÃO DO TRENCHO: **INÍCIO: DIVISA INDAIAL X ASCURRA - PONTE SOBRE RIBEIRÃO ILSÉ (KM 14+363,00 PP)**

TERMINO: **PRÓXIMO INTERSEÇÃO COM A RUA APRIANA (KM 18+850,00 PP)**

DATA: **OUTUBRO/2021** DESENHO: **EQUIPE TÉCNICA** PROJETO: **PROJETO DE TERRAPLENAGEM**

ESCALA: **1:500** FORMATO: **594x1000mm** ARQUIVO: **IND-VP-WAR-TERRPLA-R03** FOLHA: **TER 02** DE **04**

OBSERVAÇÕES: **HAVENDO DIVERGÊNCIA ENTRE COTA E ESCALA, PREVALERÁ A COTA**

Fone: (47) 3333-4868
www.greideengenharia.com.br

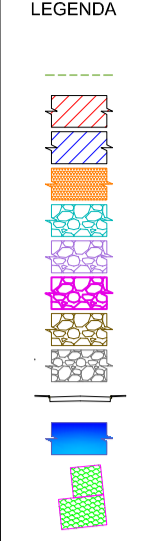
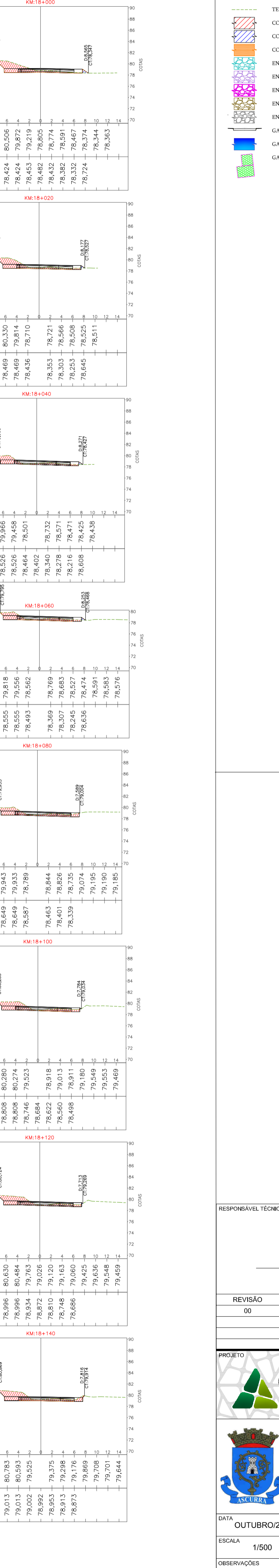
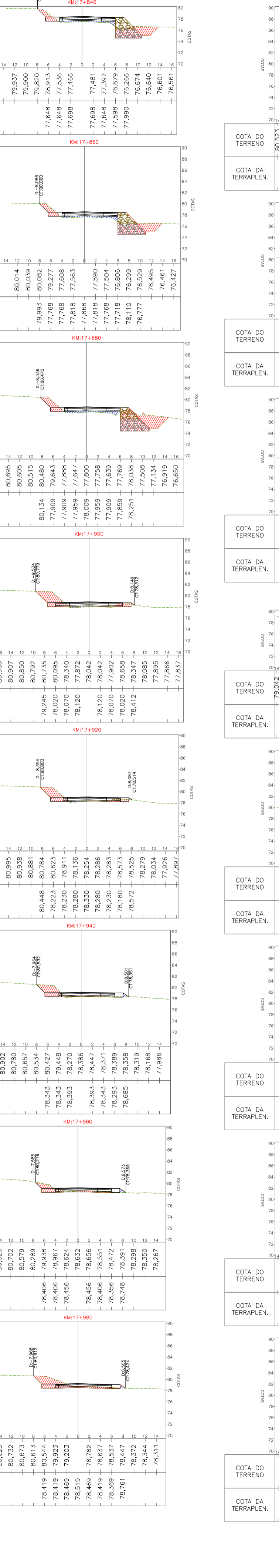
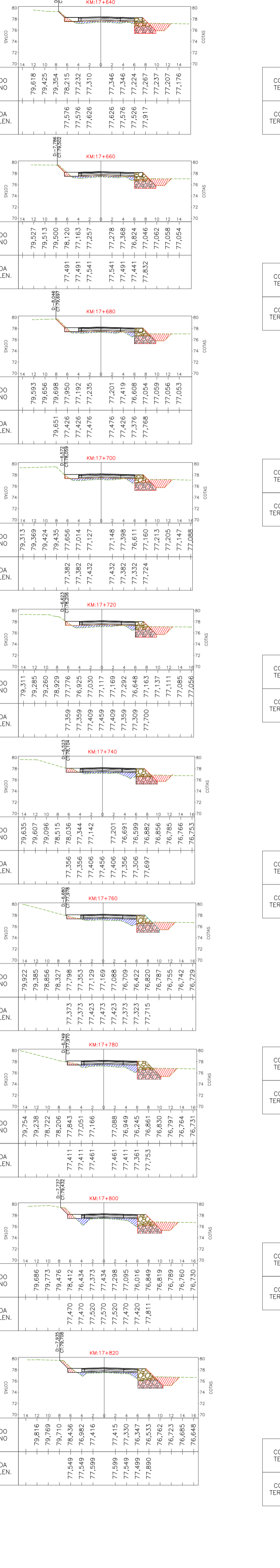
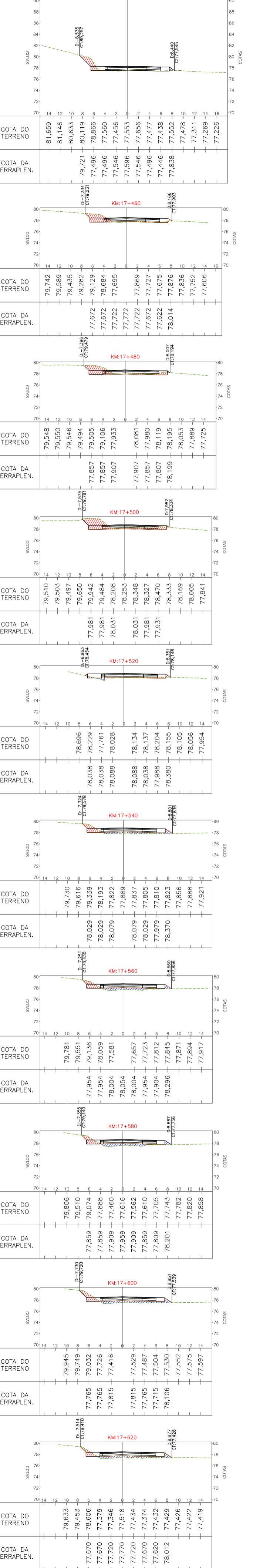
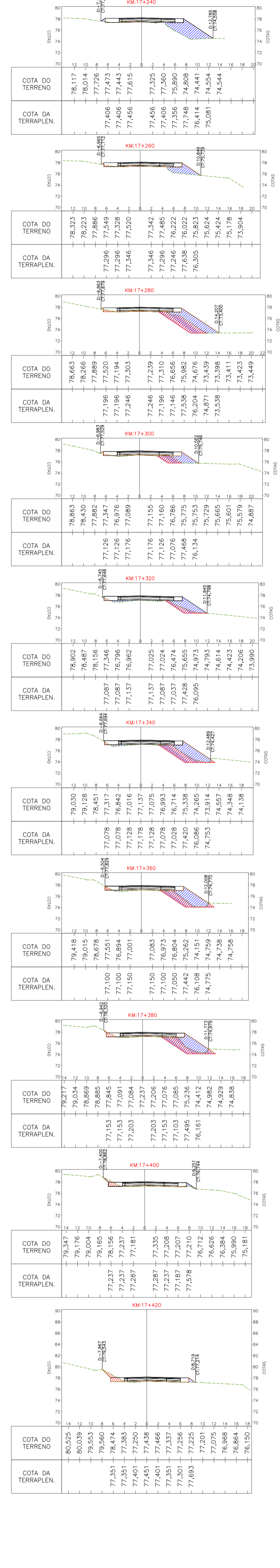
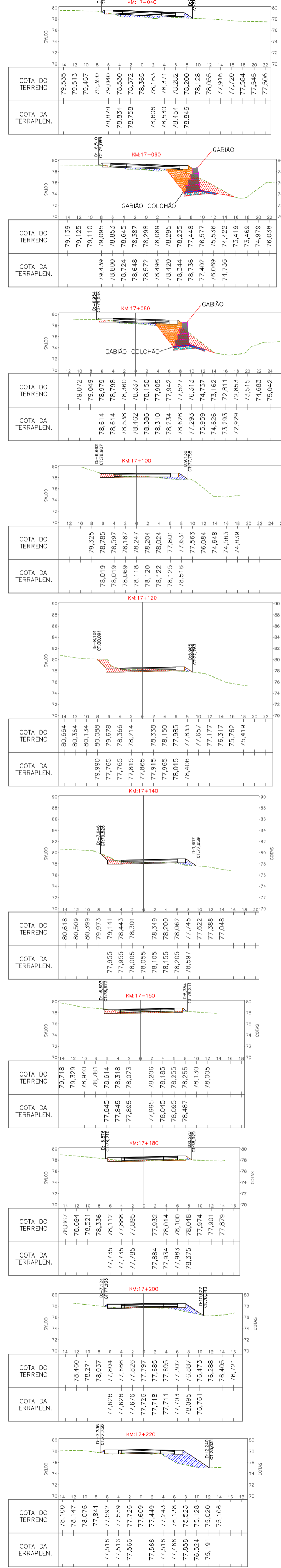
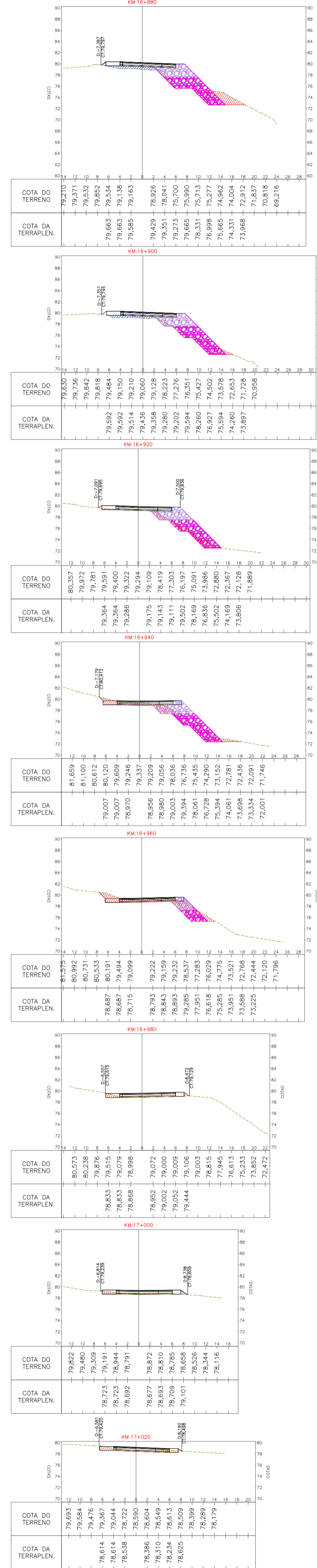

RESPONSÁVEL TÉCNICO: _____ CLIENTE: _____

REVISÃO: _____ DESCRIÇÃO: EMISSÃO INICIAL RESPON: EQUIPE TÉCNICA DATA: 10/2021

PROJETO: **GREIDE** engenharia. Fone: (47) 3333-4868. www.greideengenharia.com.br

CLIENTE: **PREFEITURA MUNICIPAL DE ASCURRA**

REFERÊNCIA: **PROJETO EXECUTIVO DE ENGENHARIA PARA PAVIMENTAÇÃO ASFÁLTICA**

COBRA FRENTO: **LIQUIDAÇÃO VÁRIA DOS MUNICÍPIOS DE INDAIAL (RUA MARECHAL DEODORO DA FONSECA) E ASCURRA (RUA INDAIAL)**

LOCALIZAÇÃO DO TERCEN: **TRECHO 02 - RUA INDAIAL - ASCURRA/RS**

INÍCIO: **DIVISA INDAIAL X ASCURRA - PONTE SOBRE RIBEIRÃO ILSÉ (KM 14+363,00 PP)**

TÉRMINO: **PRÓXIMO INTERSEÇÃO COM A RUA APRIANA (KM 18+950,00 PP)**

DATA: OUTUBRO/2021 DESENHO: EQUIPE TÉCNICA PROJETO: PROJETO DE TERRAPLENAGEM

ESCALA: 1/500 FORMATO: 594x1000mm ARQUIVO: IND-VP-WAR-TERRPLA-R03 FOLHA: _____

OBSERVAÇÕES: HAVENDO DIVERGÊNCIA ENTRE COTA E ESCALA, PREVALERÁ A COTA. **TER 03** 04

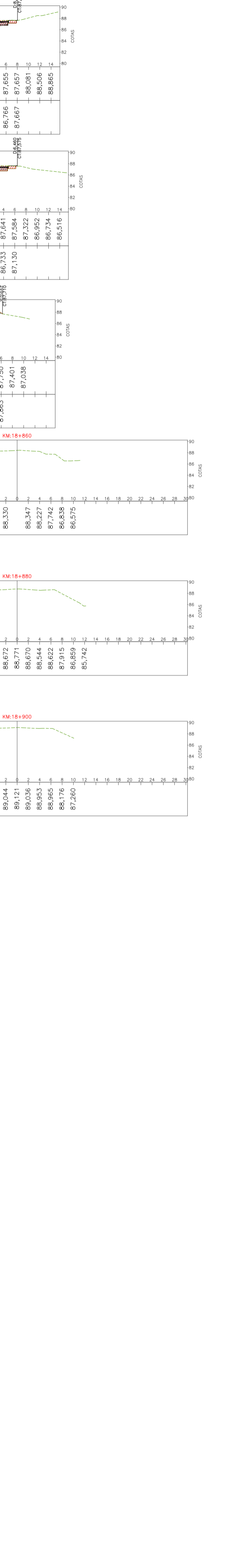
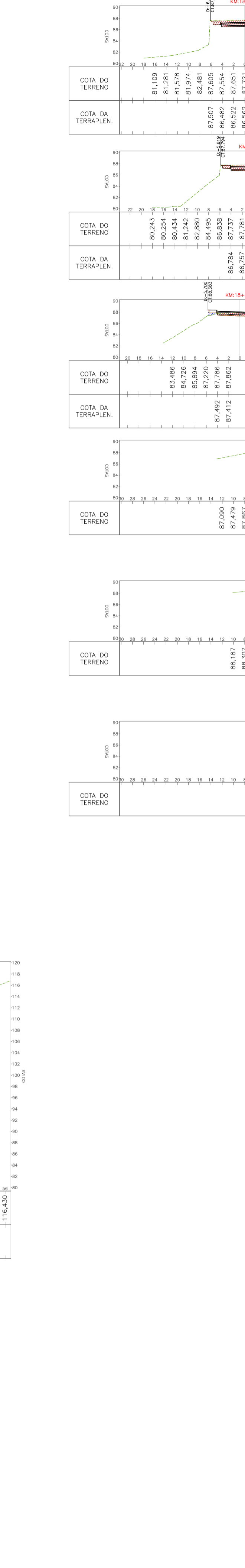
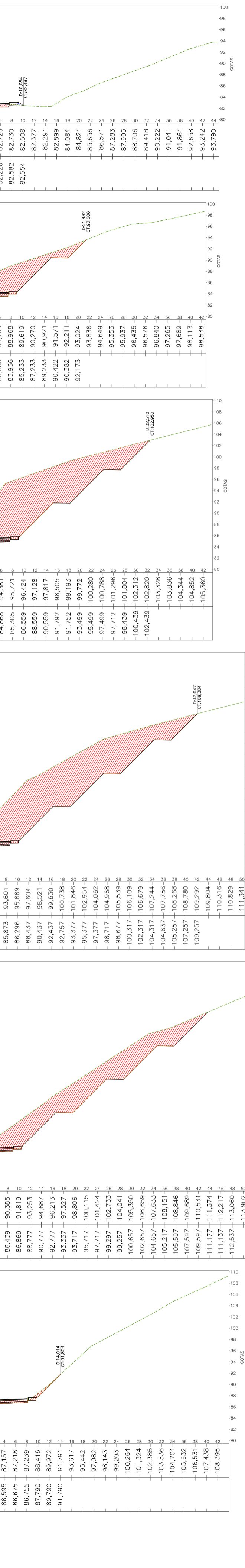
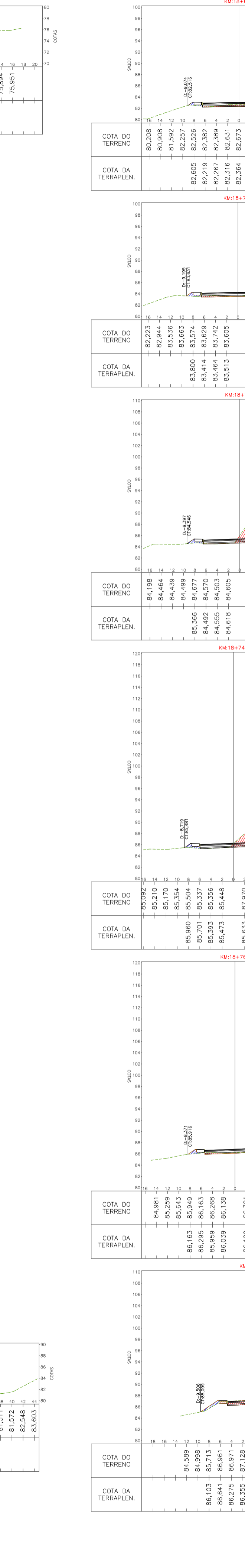
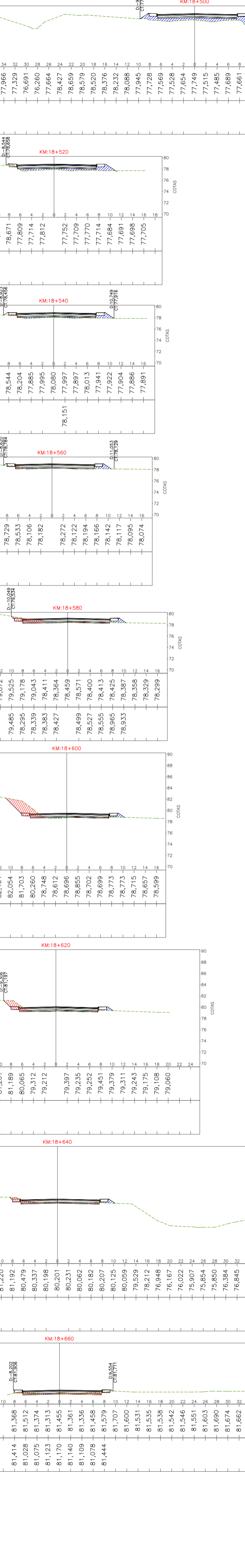
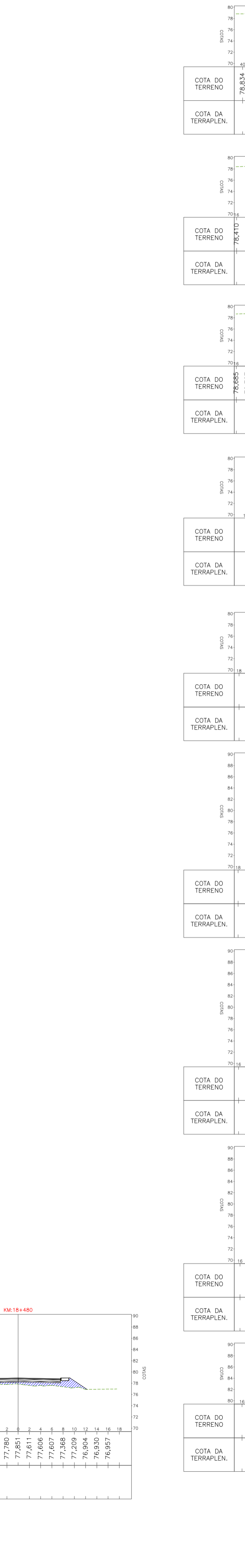
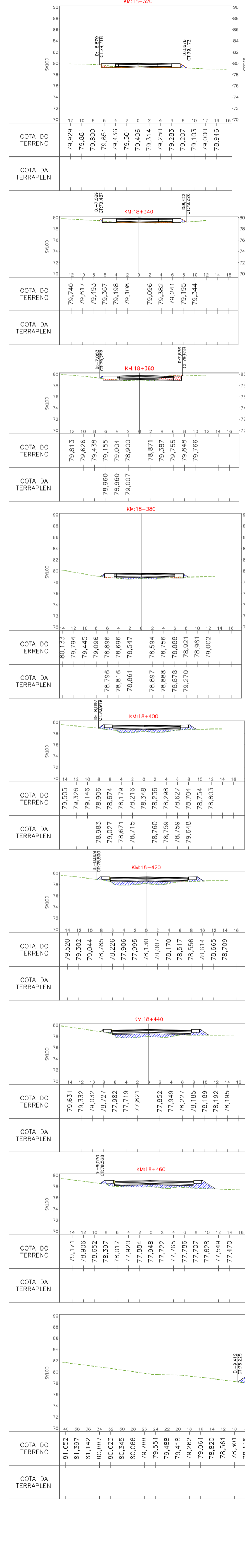
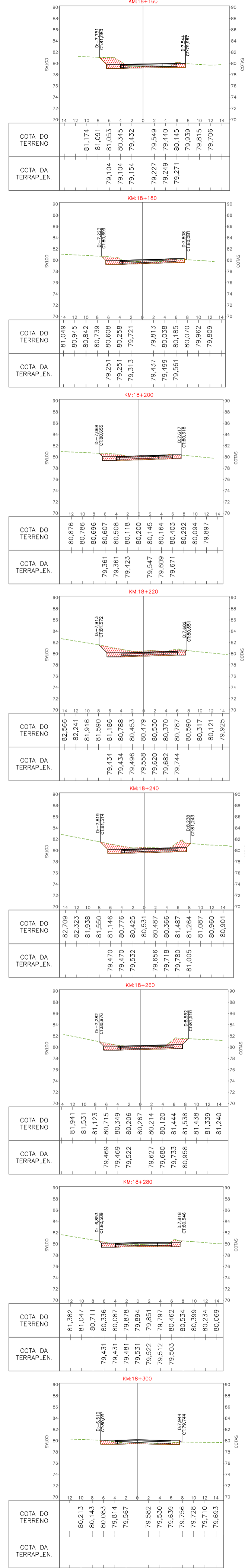

REVISÃO	DESCRIÇÃO	RESPON.	DATA
00	EMIÇÃO INICIAL	EQUIPE TÉCNICA	10/2021

RESPONSÁVEL TÉCNICO: IVETE M^{te} MAURISZEN ANDREAZZA CREAZZINI 048441

CLIENTE: PREFEITURA MUNICIPAL DE ASCURRA CNPJ: 08.110.772/0001461



CLIENTE: PREFEITURA MUNICIPAL DE ASCURRA

REFERÊNCIA: PROJETO EXECUTIVO DE ENGENHARIA PARA PAVIMENTAÇÃO ASFÁLTICA

CORREÇÃO: CORREÇÃO VÁRIA DOS MUNICÍPIOS DE INDIAL (RUA MARECHAL DEODORO DA FONSECA) E ASCURRA (RUA INDIAL)

TRECHO 02 - RUA INDIAL - ASCURRA/SC

LOCALIZAÇÃO DO TRECHO: INÍCIO: DIVISA INDIAL X ASCURRA - PONTE SOBRE RIBEIRÃO ILSÉ (KM 14+363,00 PP) TÉRMINO: PRÓXIMO INTERSEÇÃO COM A RUA APIUNA (KM 18+850,00 PP)

DATA:	OUTUBRO/2021	DESENHO:	EQUIPE TÉCNICA	PROJETO:	PROJETO DE TERRAPLENAGEM
-------	--------------	----------	----------------	----------	--------------------------

ESCALA:	1/500	FORMATO:	594x1000mm	ARQUIVO:	IND-VP-WAR-TERRPLA-R03	FOLHA:	TER 04
---------	-------	----------	------------	----------	------------------------	--------	--------

OBSERVAÇÕES: HAVENDO DIVERGÊNCIA ENTRE COTA E ESCALA, PREVALECERÁ A COTA