

PLANTA BAIXA - IN LOCO  
Área: 57,37 m²  
Escala: 1/50

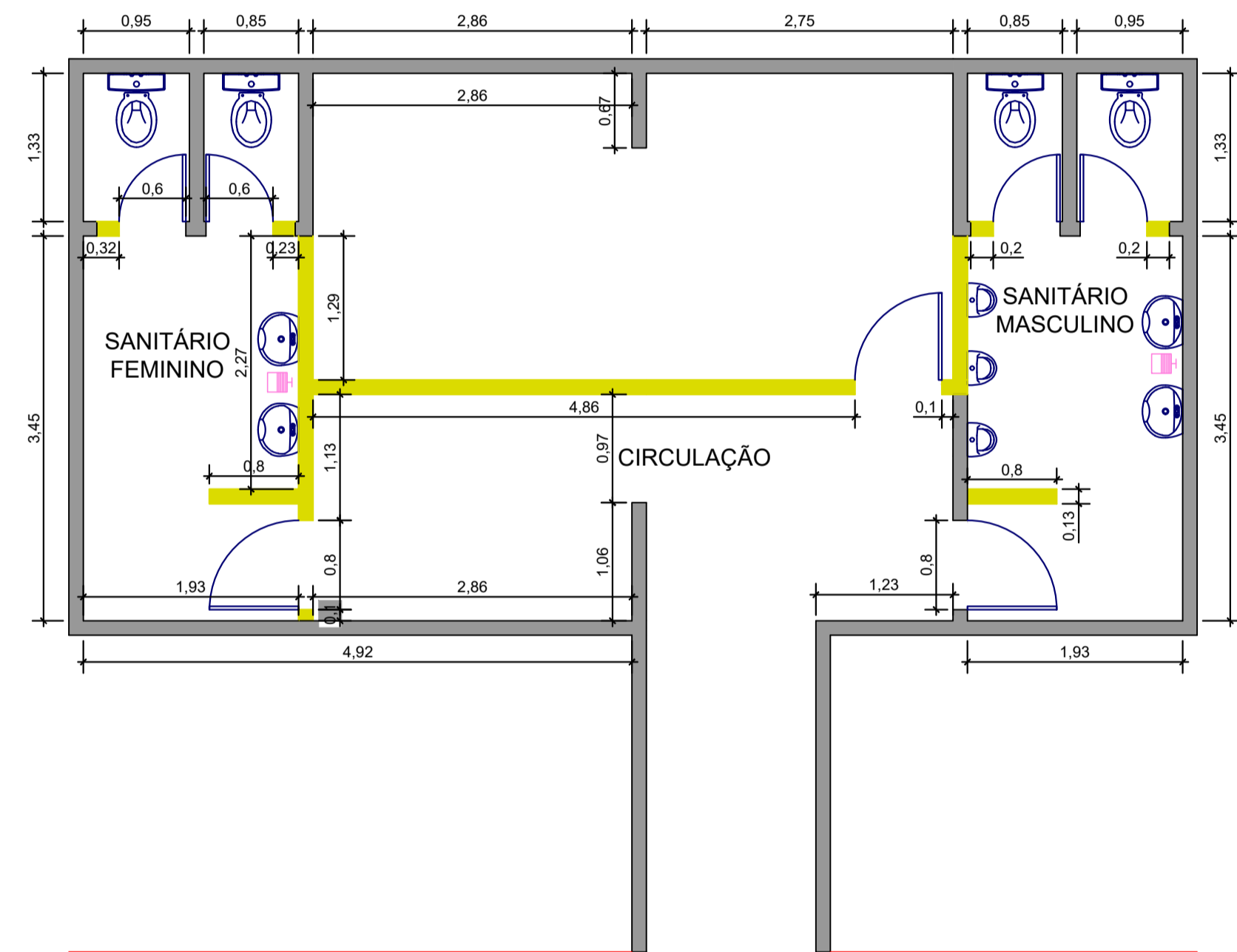

PLANTA BAIXA - DEMOLIÇÃO  
Área: 57,37 m²  
Escala: 1/50

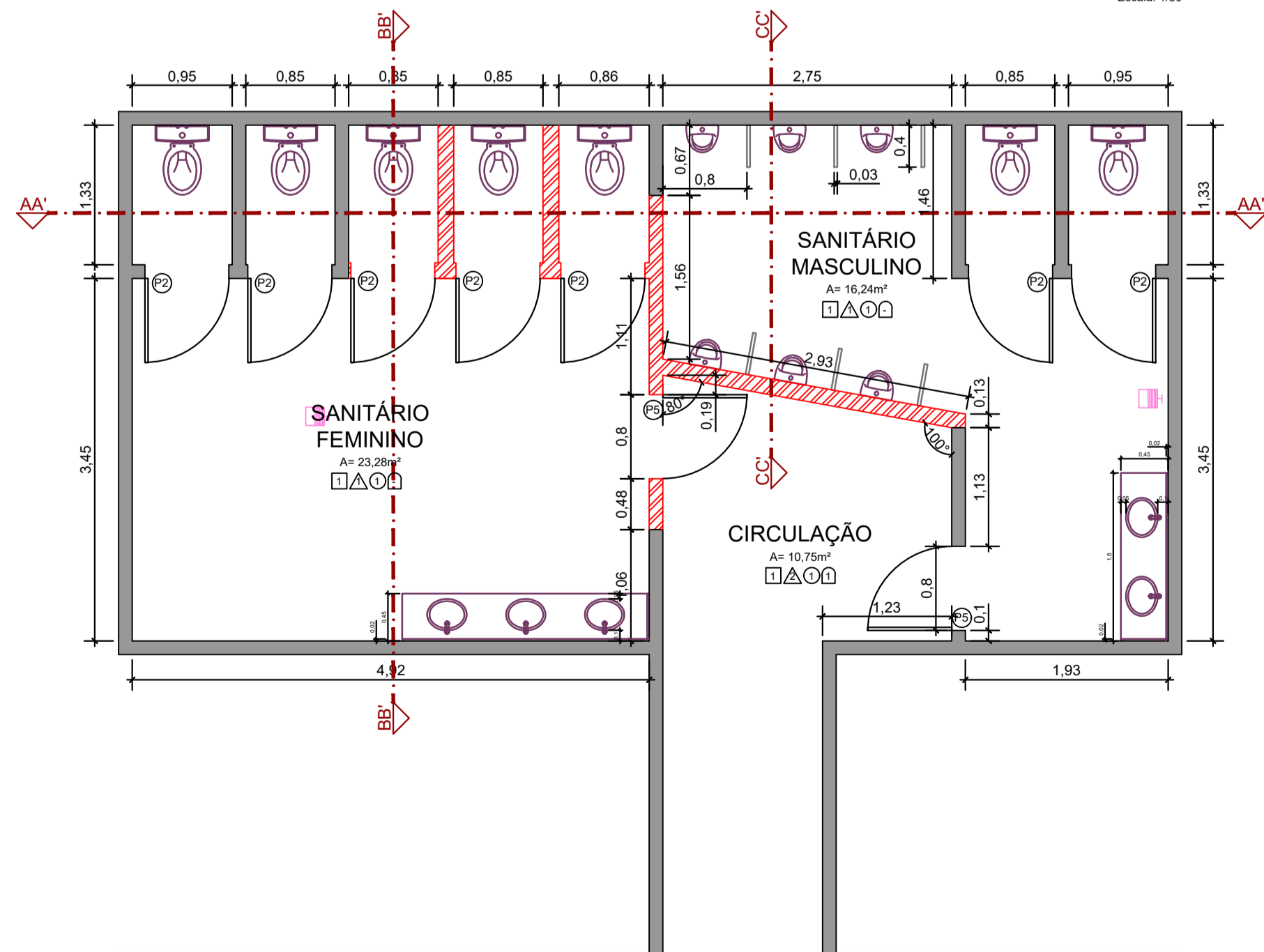

PLANTA BAIXA - CONSTRUÇÃO  
Área: 57,37 m²  
Escala: 1/50

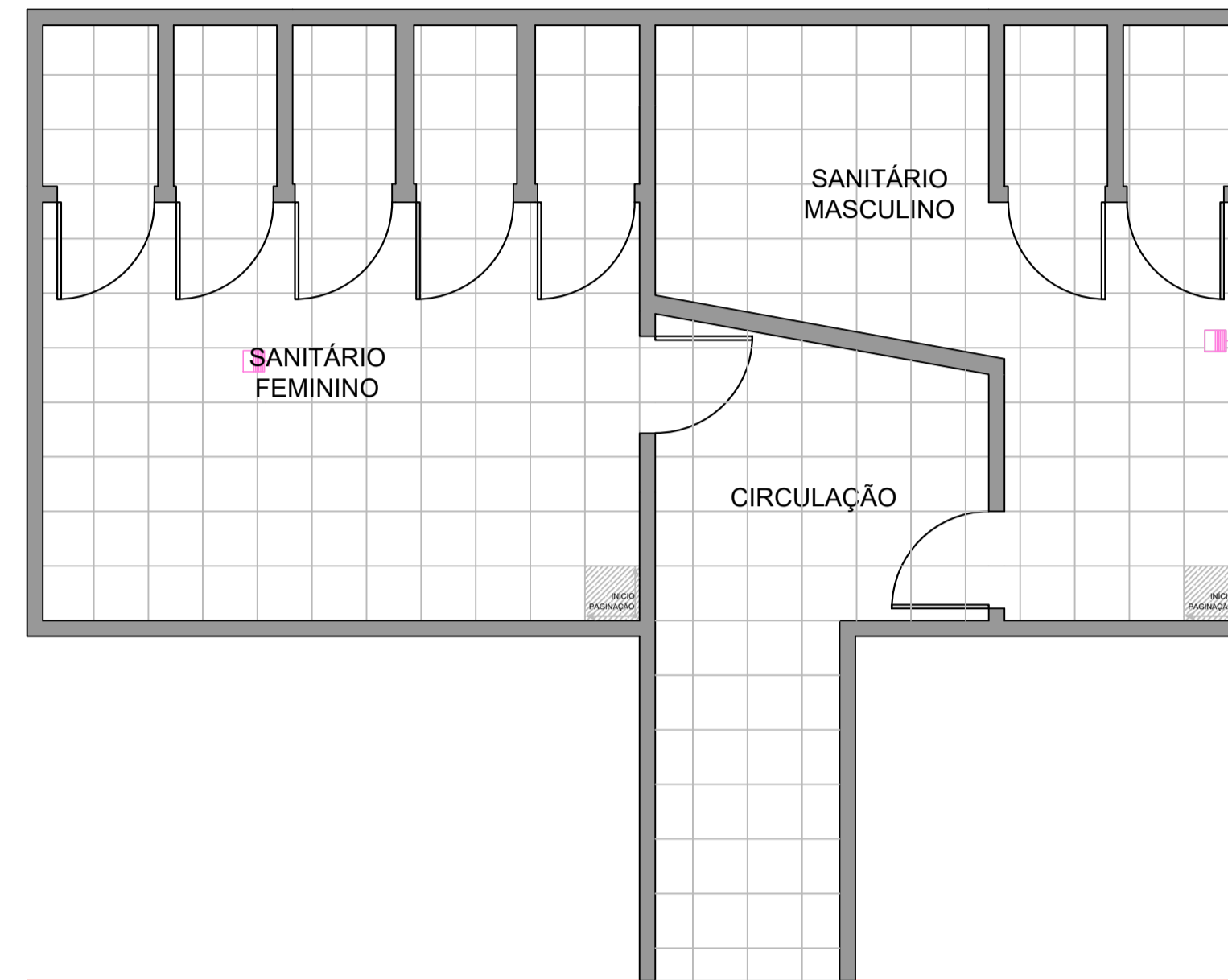

PAGINAÇÃO DE PISO  
Área: 57,37 m²  
Escala: 1/50

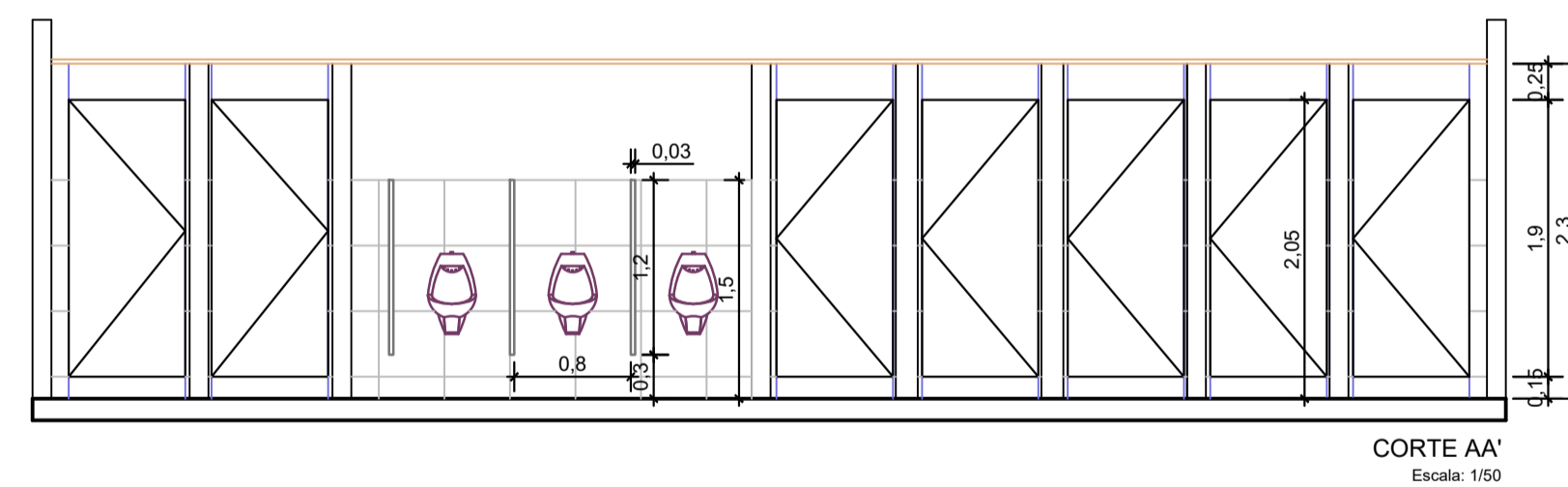

CORTE AA'  
Escala: 1/50

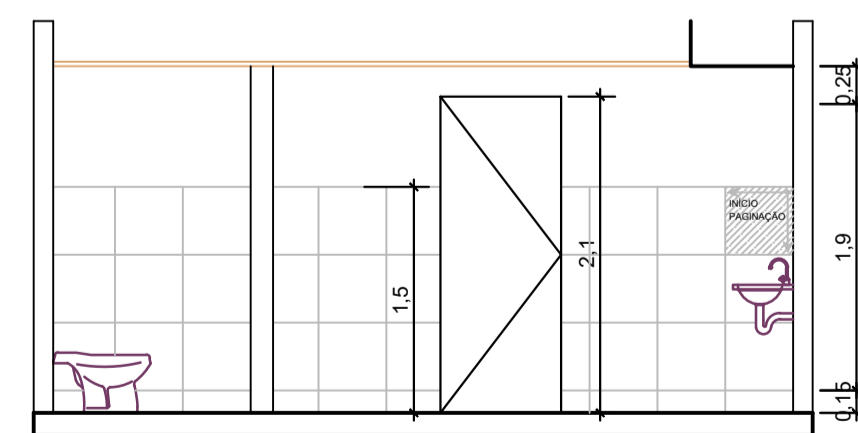

CORTE BB'  
Escala: 1/50

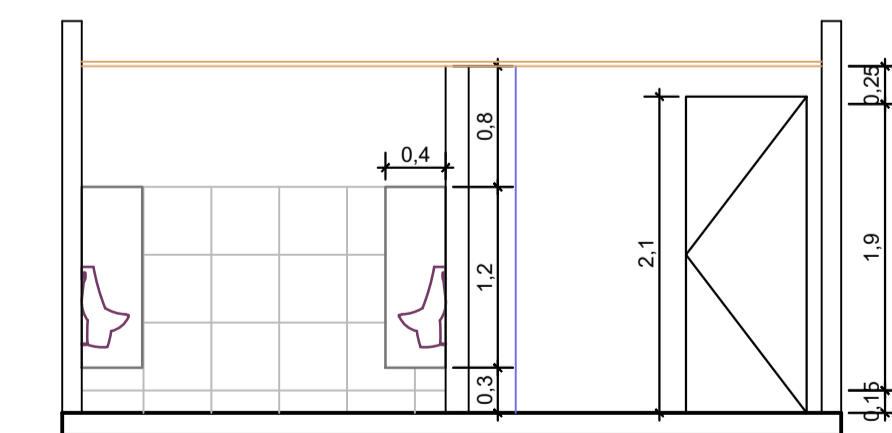

CORTE CC'  
Escala: 1/50

QUADRO DE ESQUADRIAS			
CÓD.	QTDE.	DESCRIÇÃO	LARGURA
P1	-	Porta de abrir em madeira maciça (existente)	60cm
P2	7	Porta de alumínio tipo veneziana com guarnição	80cm
P3	-	Porta de abrir em madeira maciça (existente)	80cm
P4	-	Porta de abrir em madeira maciça	70cm
P5	2	Porta de abrir em madeira maciça	80cm

- Ralo sifonado
- Parede à demolir
- Parede a construir
- Início paginação de piso
- Piso - Revestimento cerâmico para piso 45x45cm
- Parede - Revestimento cerâmico para parede 45x45cm até 150cm de altura e pintura em parede com tinta látex cor branca 80cm
- Parede - Pintura com tinta látex cor azul 118 cm, cor laranja 20 cm, e cor branca
- Parede - Pintura com tinta látex cor branca
- Parede - Sem revestimento
- Teto - Forro em tábuas de PVC
- Teto - Sem forro
- Rodapé - Cerâmica 7x45cm
- Sem rodapé

RESPONSÁVEL TÉCNICO	CLIENTE	
ELIOSMAR DE MOURA ENGENHEIRO CIVIL CREA/SC 066.423-7	PREFEITURA MUNICIPAL DE ASCURRA CNPJ: 83.102.772/0001-61	
 PREFEITURA MUNICIPAL DE ASCURRA		
PROJETO ARQUITETÔNICO DE REFORMA DOS SANITÁRIOS DO PARQUE PER TUTTI		
ENDEREÇO		
RUA LUCIO MARCHI, 641- BAIRRO N.S DE LURDES - ASCURRA/SC		
DATA	PROJETO	FOLHA
MAR/2022	ARQUITETÔNICO	ARQ 01/06
ESCALA	FORMATO	ÁREA TOTAL
1/50	841X594	159,00 M2