

PLANTA BAIXA - SANITÁRIO
Área: 57,37 m²
Escala: 1/50

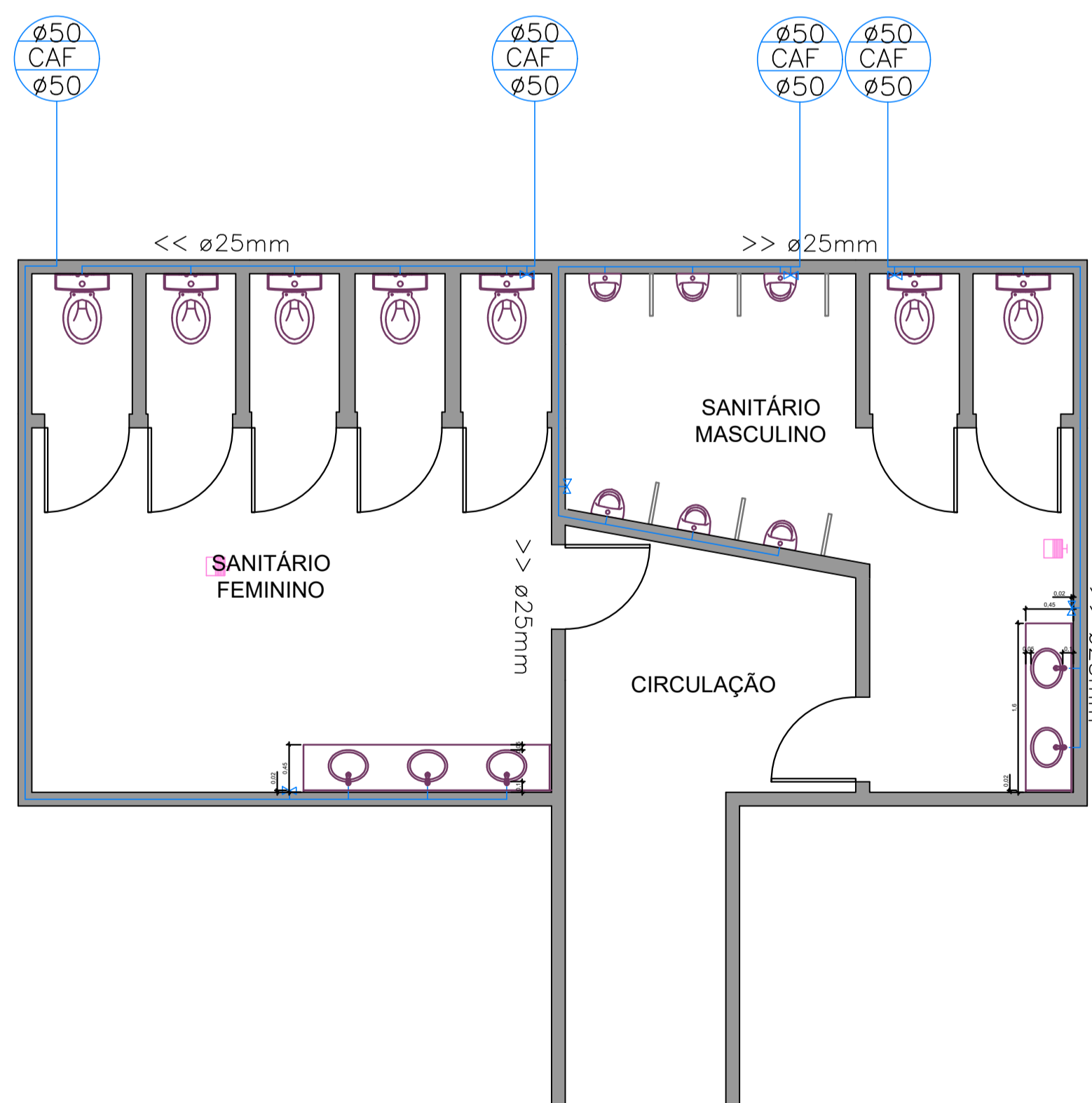

PLANTA BAIXA - HIDRÁULICO
Área: 57,37 m²
Escala: 1/50

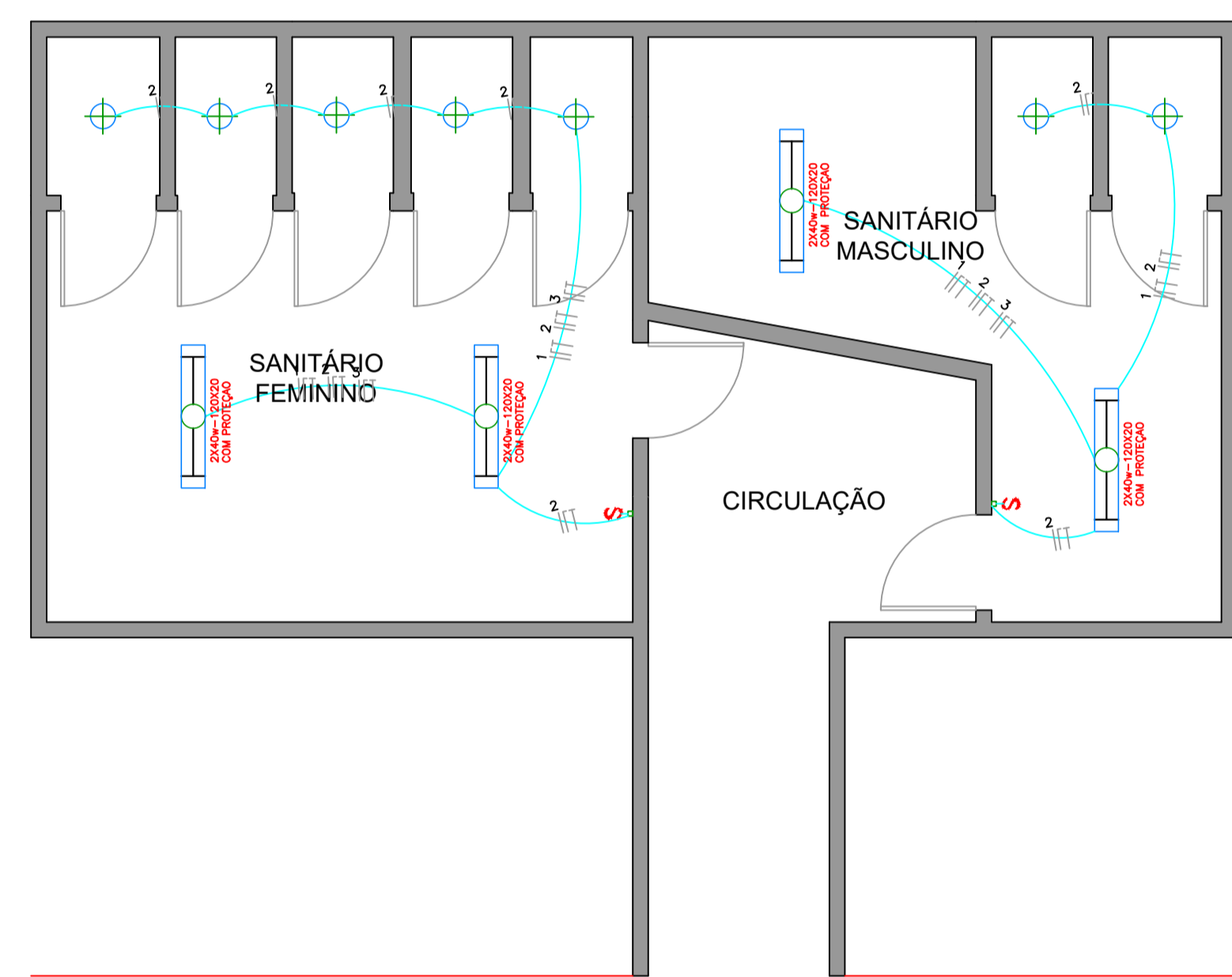

PLANTA ELÉTRICA
Área: 57,37 m²
Escala: 1/50

| QUADRO DE ESQUADRIAS | | | |
|----------------------|-------|--|---------|
| CÓD. | QTDE. | DESCRIÇÃO | LARGURA |
| P1 | - | Porta de abrir em madeira maciça (existente) | 60cm |
| P2 | 7 | Porta de alumínio tipo veneziana com guarnição | 80cm |
| P3 | - | Porta de abrir em madeira maciça (existente) | 80cm |
| P4 | - | Porta de abrir em madeira maciça | 70cm |
| P5 | 2 | Porta de abrir em madeira maciça | 80cm |

- Ralo sifonado
- Parede à demolir
- Parede a construir
- Início paginação de piso
- Piso - Revestimento cerâmico para piso 45x45cm
- Parede - Revestimento cerâmico para parede 45x45cm até 150cm de altura e pintura em parede com tinta látex cor branca 80cm
- Parede - Pintura com tinta látex cor azul 118 cm, cor laranja 20 cm, e cor branca
- Parede - Pintura com tinta látex cor branca
- Parede - Sem revestimento
- Teto - Forro em tábuas de PVC
- Teto - Sem forro
- Rodapé - Cerâmica 7x45cm
- Sem rodapé

| | | | |
|--|-------------------------------------|---|--|
| RESPONSÁVEL TÉCNICO | | CLIENTE | |
| ELIOSMAR DE MOURA ENGENHEIRO CIVIL CREA/SC 066.423-7 | | PREFEITURA MUNICIPAL DE ASCURRA CNPJ: 83.102.772/0001-61 | |
| PREFEITURA MUNICIPAL DE ASCURRA | | | |
| REFERÊNCIA PROJETO ARQUITETÔNICO DE REFORMA DOS SANITÁRIOS DO PARQUE PER TUTTI | | | |
| ENDEREÇO RUA LUCIO MARCHI, 641- BAIRRO N.S DE LURDES - ASCURRA/SC | | | |
| DATA | PROJETO | FOLHA | |
| MAR/2022 | SANITÁRIO, HIDRÁULICO E ELÉTRICO | ARQ 02/06 | |
| ESCALA | FORMATO | ÁREA TOTAL | |
| 1/50 | 841X594 | 159,00 M2 | |