

PLANTA BAIXA - IN LOCO
Área: 68,74 m²
Escala: 1/50

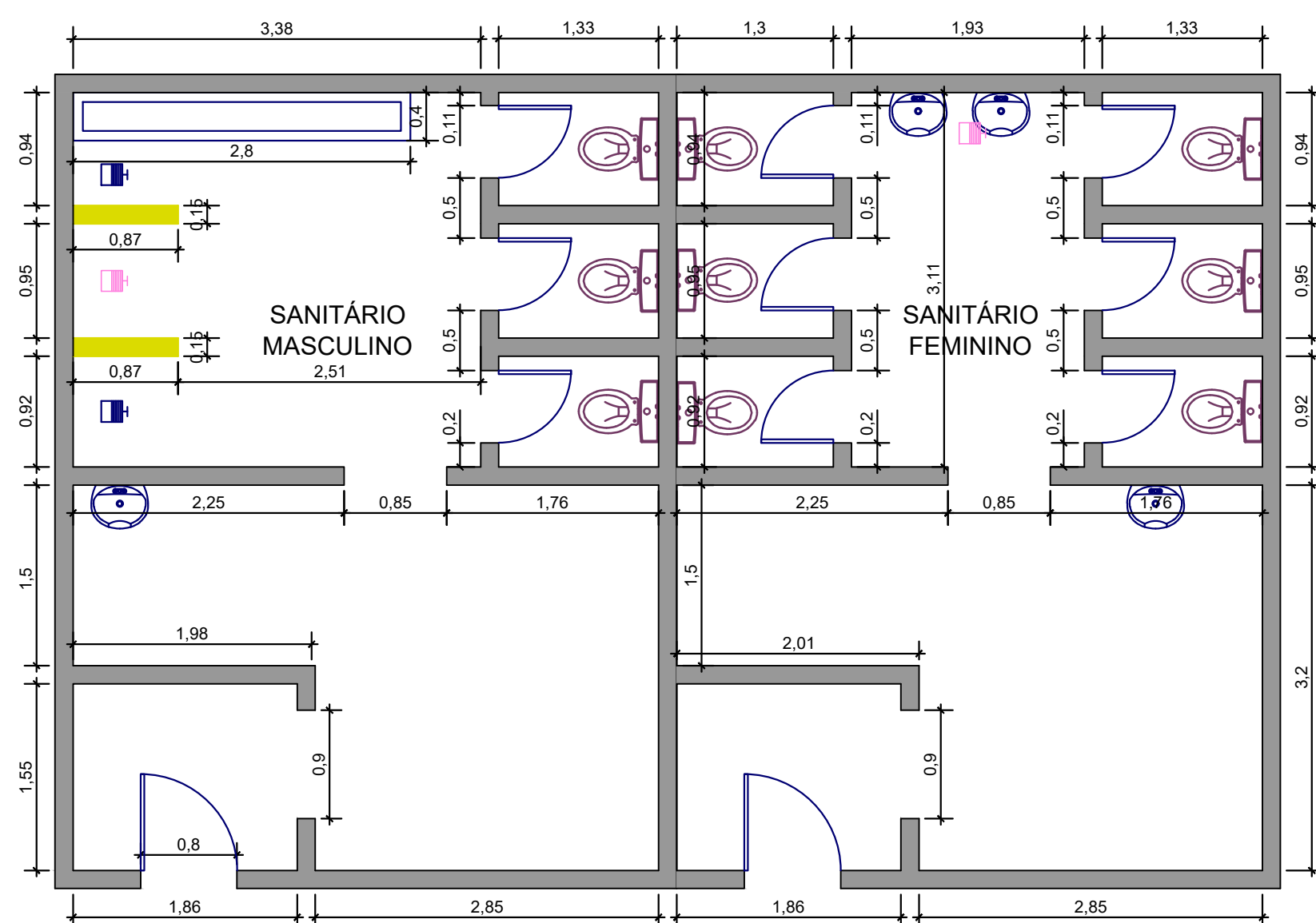

PLANTA BAIXA - DEMOLIÇÃO
Área: 68,74 m²
Escala: 1/50

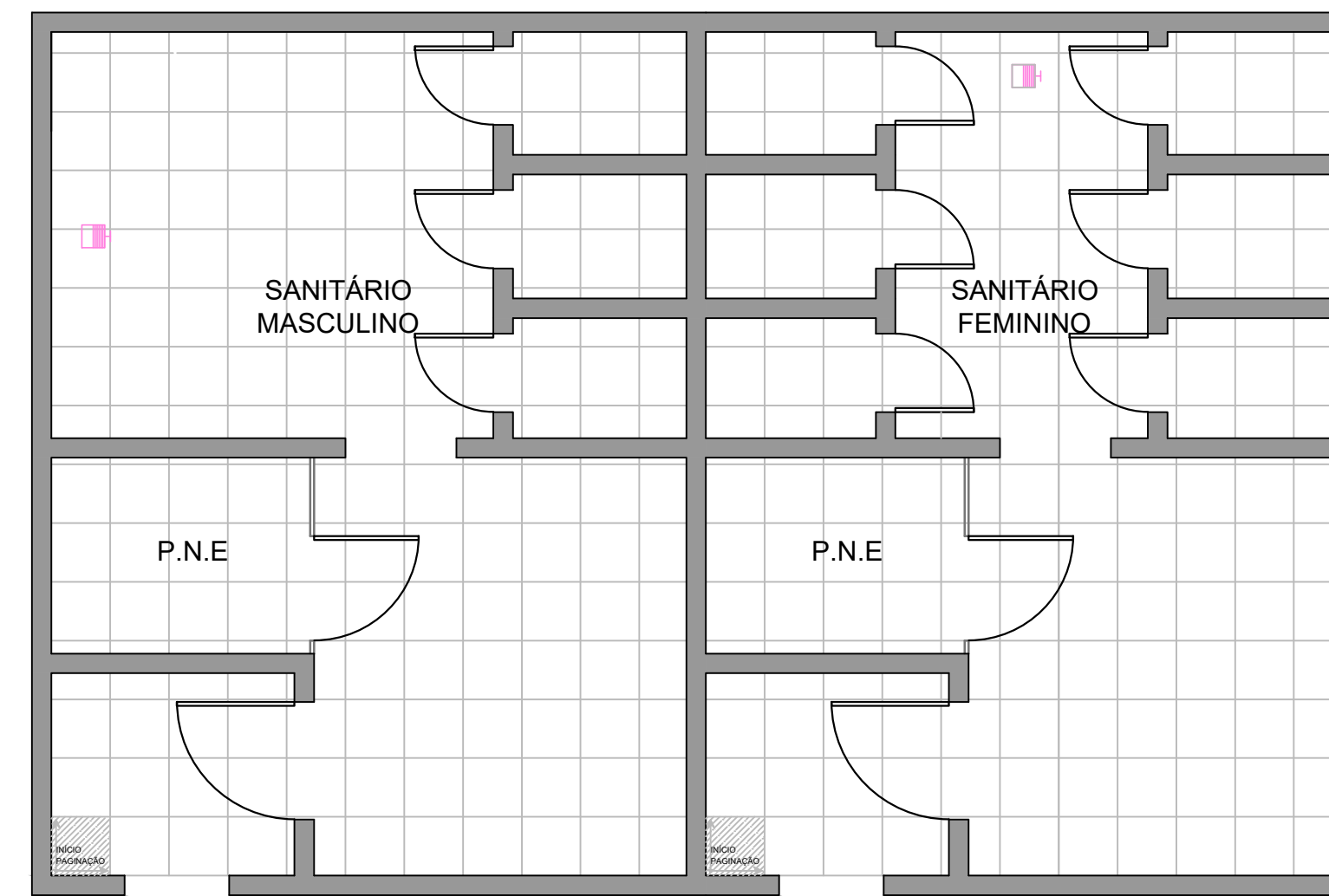

PLANTA BAIXA - PAGINAÇÃO DE PISO
Área: 68,74 m²
Escala: 1/50

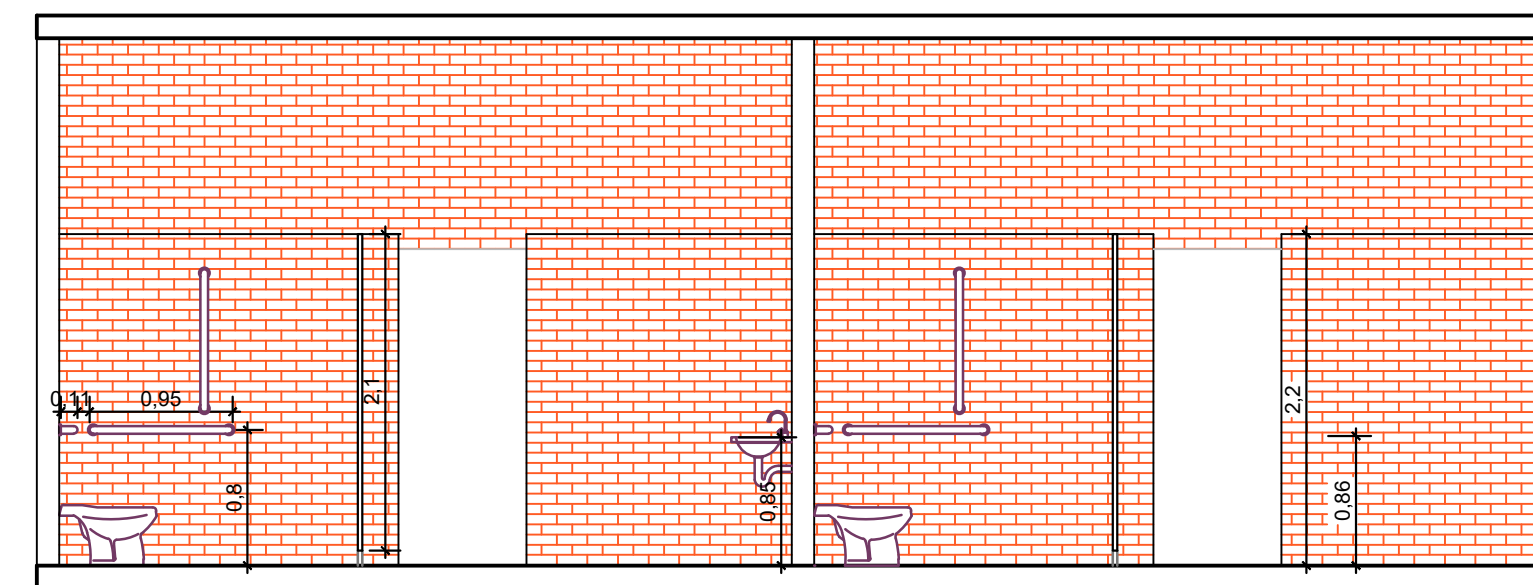

CORTE AA'
Escala: 1/50

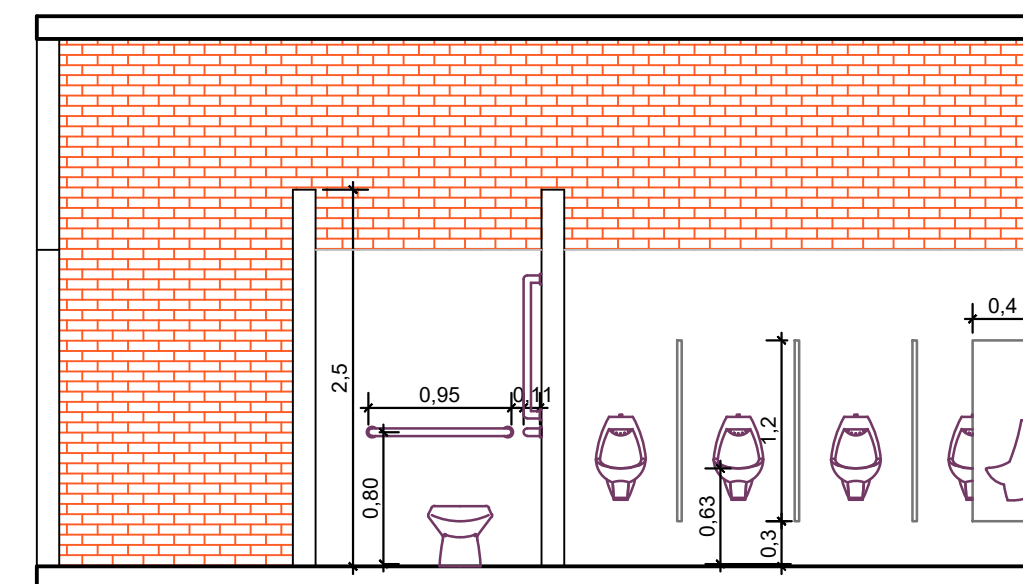

CORTE BB'
Escala: 1/50

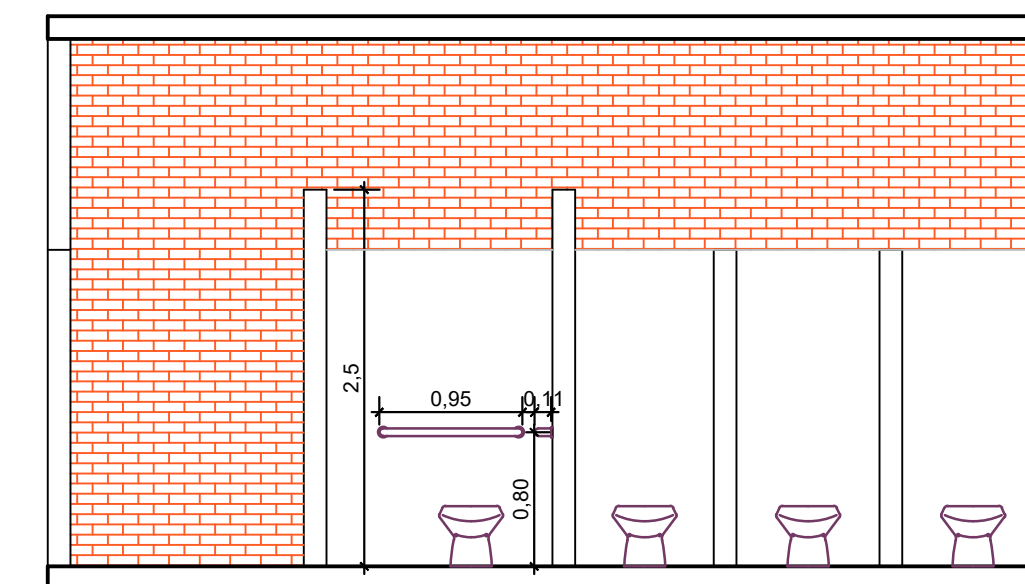

CORTE CC'
Escala: 1/50

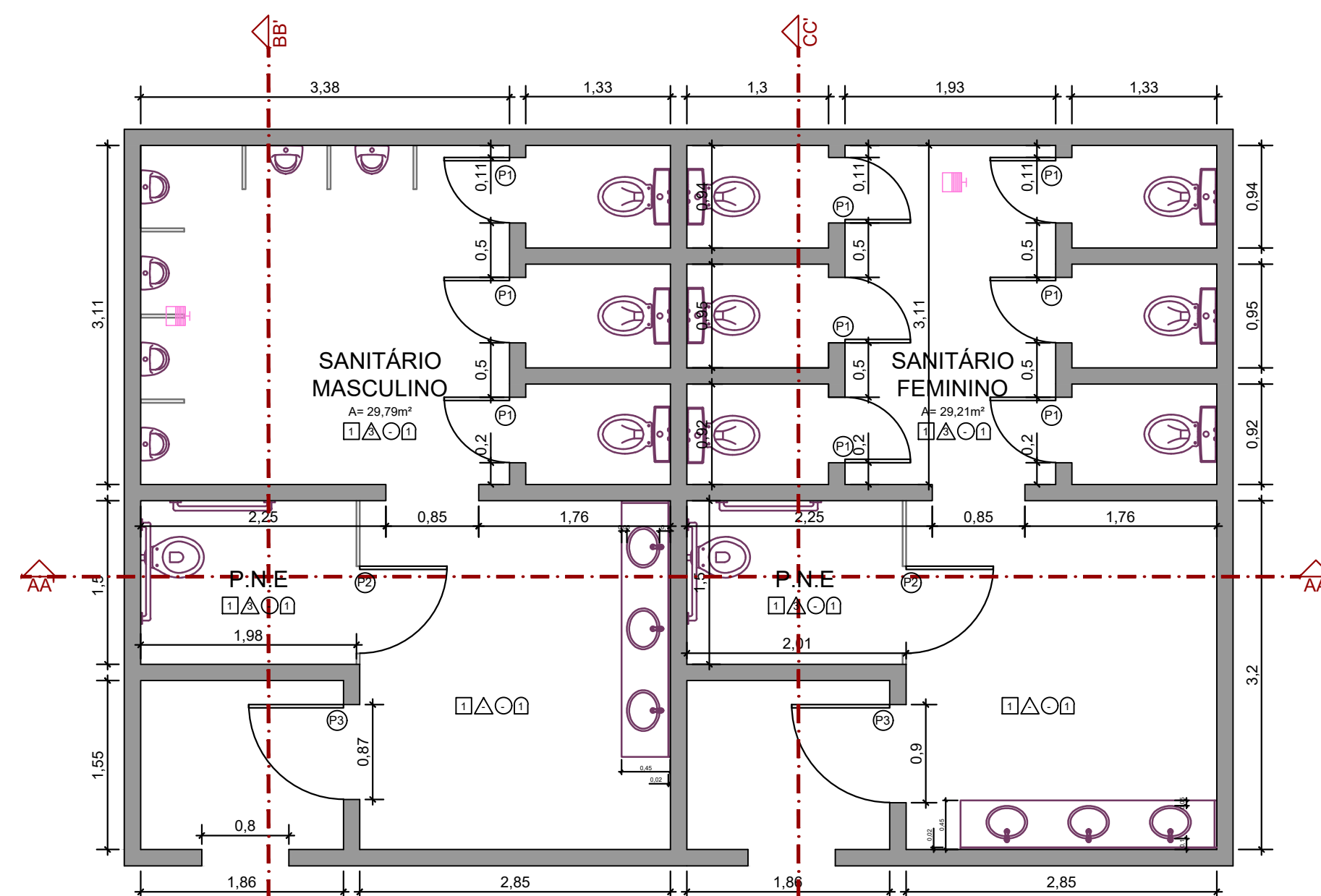

PLANTA BAIXA - CONSTRUÇÃO
Área: 68,74 m²
Escala: 1/50

QUADRO DE ESQUADRIAS			
CÓD.	QTDE.	DESCRIÇÃO	LARGURA
P1	9	Porta de abrir em madeira maciça (existente)	60cm
P2	2	Porta de alumínio tipo veneziana com guarnição	80cm
P3	3	Porta de abrir em madeira maciça (existente)	80cm
P4	-	Porta de abrir em madeira maciça	70cm
P5	-	Porta de abrir em madeira maciça	80cm

■ Ralo sifonado

■ Parede à demolir

■ Parede à construir

■ Início paginação de piso

1 Piso - Revestimento cerâmico para piso 45x45cm

1 Parede - Revestimento cerâmico para parede 45x45cm até 150cm de altura e pintura em parede com tinta látex cor branca 80cm

2 Parede - Pintura com tinta látex cor azul 118 cm, cor laranja 20 cm, e cor branca

3 Parede - Pintura com tinta látex cor branca

- Parede - Sem revestimento

1 Teto - Forro em tábuas de PVC

- Teto - Sem forro

1 Rodapé - Cerâmica 7x45cm

- Sem rodapé

RESPONSÁVEL TÉCNICO: ELIOSMAR DE MOURA
CLIENTE: PREFEITURA MUNICIPAL DE ASCURRA

ELIOSMAR DE MOURA
ENGENHEIRO CIVIL
CREA/SC 066.423-7
CNPJ: 83.102.772/0001-61

PREFEITURA MUNICIPAL DE ASCURRA

PROJETO ARQUITETÔNICO DE REFORMA DOS
SANITÁRIOS DO PARQUE PER TUTTI

ENDEREÇO: RUA LUCIO MARCHI, 641- BAIRRO N.S DE LURDES - ASCURRA/SC

DATA: MAR/2022	PROJETO: ARQUITETÔNICO	FOLHA: ARQ 05/06
ESCALA: 1/50	FORMATO: 841X594	ÁREA TOTAL: 159,00 M2