

QUADRO DE ESQUADRIAS			
CÓD.	QTDE.	DESCRIÇÃO	LARGURA
P1	9	Porta de abrir em madeira maciça (existente)	60cm
P2	2	Porta de alumínio tipo veneziana com guarnição	80cm
P3	3	Porta de abrir em madeira maciça (existente)	80cm
P4	-	Porta de abrir em madeira maciça	70cm
P5	-	Porta de abrir em madeira maciça	80cm

Ralo sifonado

Parede à demolir

Parede à construir

Início paginação de piso

Piso - Revestimento cerâmico para piso 45x45cm

Parede - Revestimento cerâmico para parede 45x45cm até 150cm de altura e pintura em parede com tinta látex cor branca 80cm

Parede - Pintura com tinta látex cor azul 118 cm, cor laranja 20 cm, e cor branca

Parede - Pintura com tinta látex cor branca

Parede - Sem revestimento

Teto - Forro em tábuas de PVC

Teto - Sem forro

Rodapé - Cerâmica 7x45cm

Sem rodapé

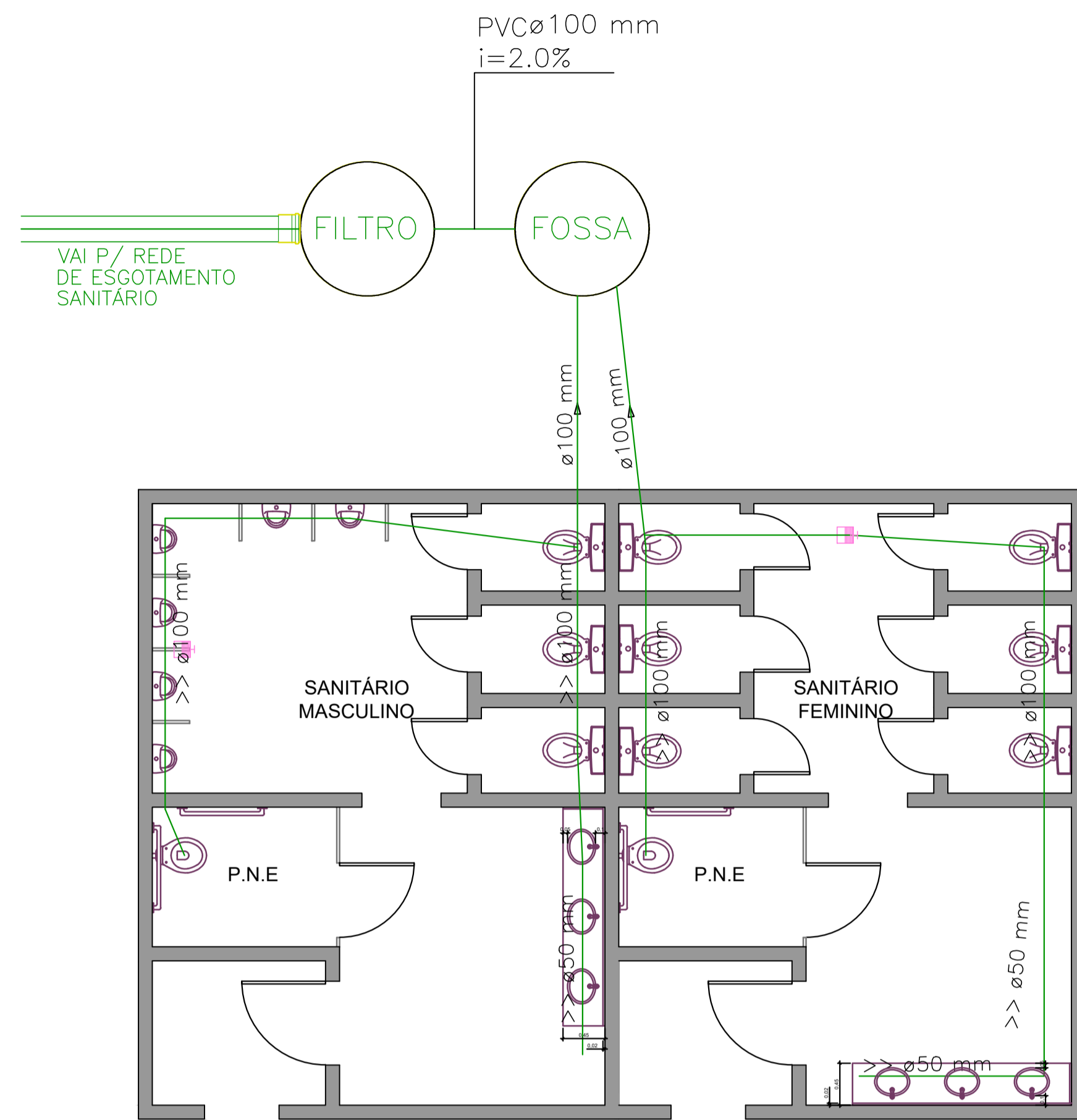

PLANTA BAIXA - SANITÁRIO  
Área: 68,74 m²  
Escala: 1/50

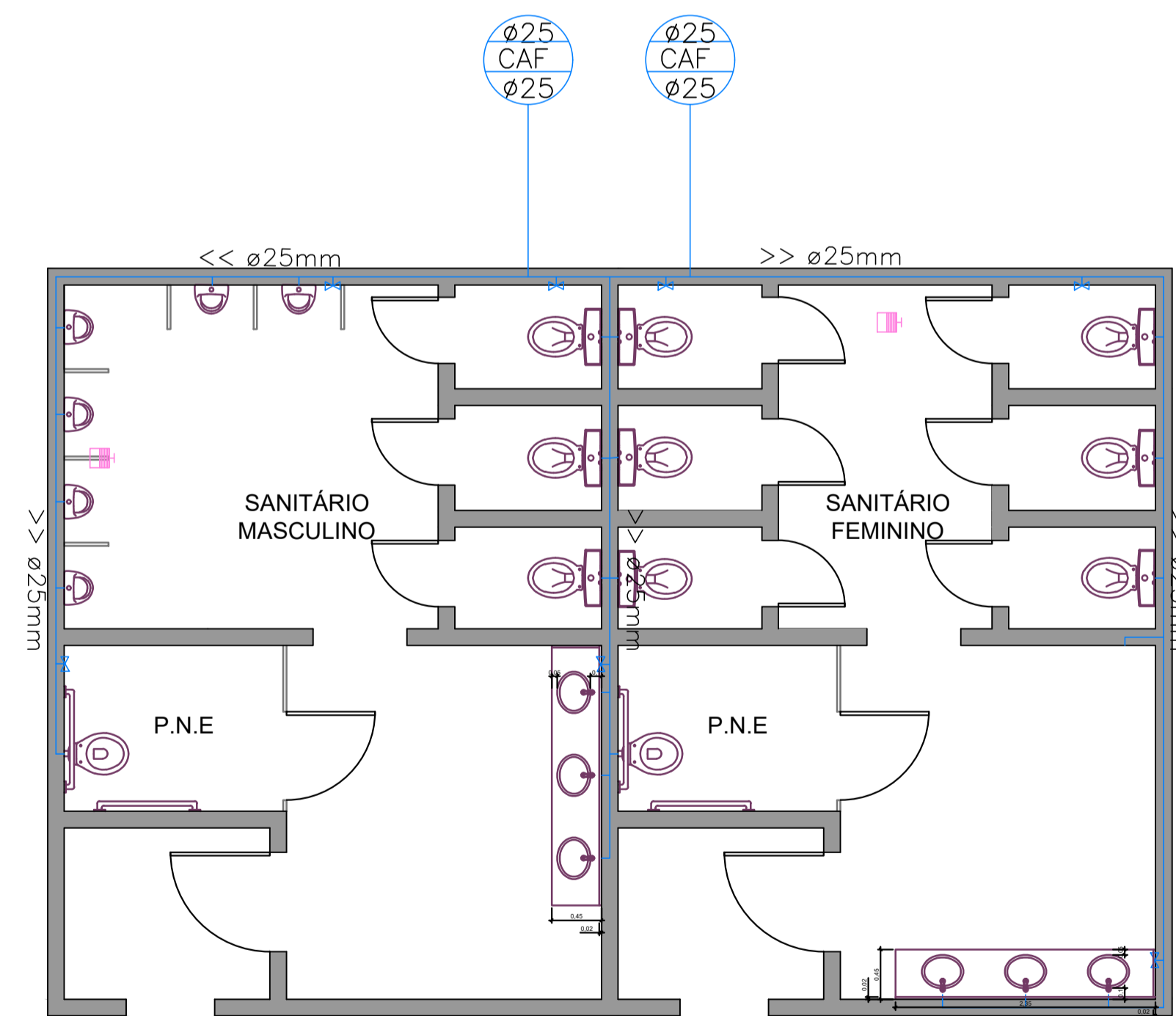

PLANTA BAIXA - HIDRÁULICO  
Área: 68,74 m²  
Escala: 1/50

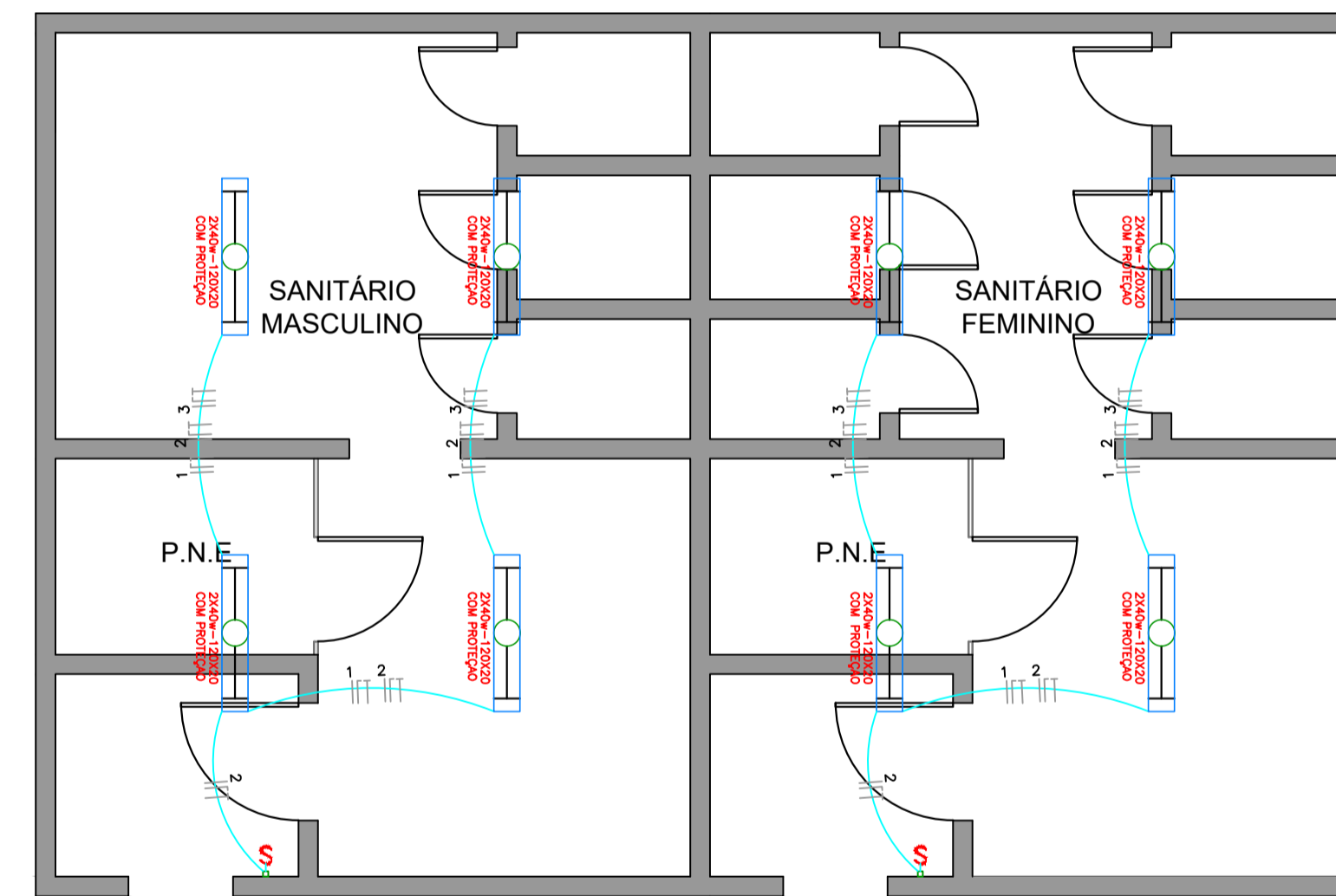

PLANTA BAIXA - ELÉTRICO  
Área: 68,74 m²  
Escala: 1/50

RESPONSÁVEL TÉCNICO: ELIOSMAR DE MOURA ENGENHEIRO CIVIL CREA/SC 066.423-7

CLIENTE: PREFEITURA MUNICIPAL DE ASCURRA

ELIOSMAR DE MOURA ENGENHEIRO CIVIL CREA/SC 066.423-7

PREFEITURA MUNICIPAL DE ASCURRA CNPJ: 83.102.772/0001-61

PREFEITURA MUNICIPAL DE ASCURRA

PROJETO ARQUITETÔNICO DE REFORMA DOS SANITÁRIOS DO PARQUE PER TUTTI

RUA LUCIO MARCHI, 641- BAIRRO N.S DE LURDES - ASCURRA/SC

DATA: MAR/2022 PROJETO: SANITÁRIO, HIDRÁULICO E ELÉTRICO FOLHA: ARQ 06/06

ESCALA: 1/50 FORMATO: 841X594 ÁREA TOTAL: 159,00 M2