

OBSERVAÇÃO

- HAVENDO DIVERGÊNCIA ENTRE COTA E ESCALA, PREVALECERÁ A COTA
- COTA EM METROS
- QUALQUER ALTERAÇÃO DO PROJETO SOMENTE SERÁ PERMITIDA, SE AUTORIZADA POR ESCRITO PELO RESPONSÁVEL TÉCNICO, AUTOR DO PROJETO

APROVAÇÃO

DETALHE DA LAJOTA SEXTAVADA

ASSENTAMENTO
23 LAJOTAS / m²

DETALHE DAS FUGAS
FUGAS COM TOLERÂNCIA DE 2 mm

LAJOTA SEXTAVADA

MEIA LAJOTA
ACABAMENTO LATERAL

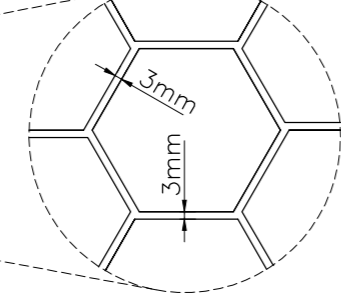
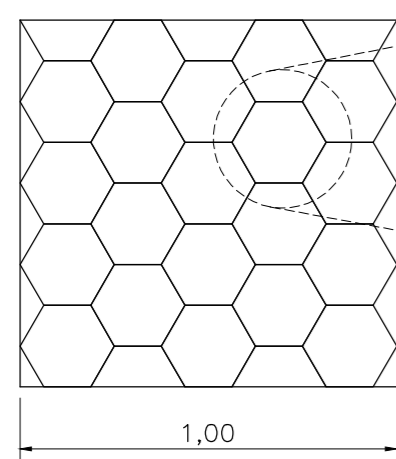

MATERIAL	Fck 35 MPa
CONCRETO	0.0032 m ³ /un

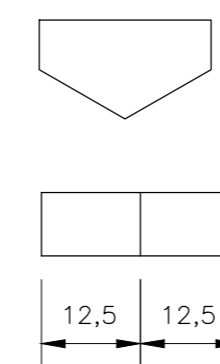
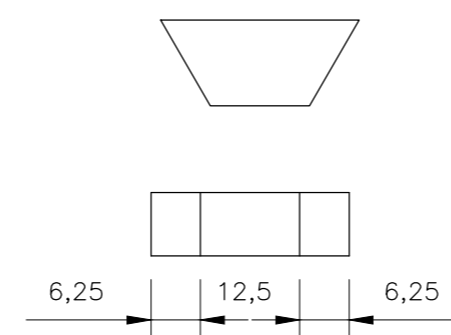
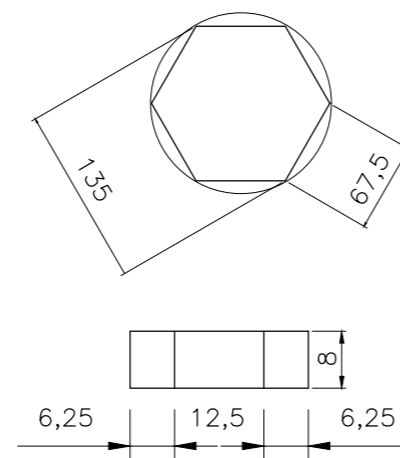

ASS. CLIENTE

RESP. TÉCNICO

GUSTAVO PETRI
ENGENHEIRO CIVIL
CREA/SC 170.199-0

PREFEITURA MUNICIPAL DE ASCURRA
PROP. | CNPJ: 83.102.772/0001-61

GUSTAVO PETRI
ENG. CIVIL | CREA/SC 170.199-0

CLIENTE



PREFEITURA MUNICIPAL DE ASCURRA

REFERÊNCIA

PROJETO DE PAVIMENTAÇÃO EM LAJOTAS DE CONCRETO
EXTENSÃO = 320,00 m
ÁREA A PAVIMENTAR PISTA = 2.627,50 m²
ÁREA A PAVIMENTAR PASSEIO = 1.289,90 m²

ENDEREÇO
RUA VER. ALDO VALDIR PINTARELLI
BAIRRO NOSSA SRA. DE LURDES
ASCURRA/SC

ESTACAS
E0+0,00 A E16+0,00

DATA
FEV/2022

DESENHO
GUSTAVO

PROJETO
SEÇÕES TIPO

FOLHA
02 / 02

ESCALA
INDICADA

FORMATO
A2

ARQUIVO
PA-RVAVP