

MURO COM BLOCOS DE CIMENTO (14x19x39 cm) 5/ ESC.:
 SAPATAS DE 50x50 cm, ALTURA 40 cm.
 VIGA BALDRAME EM CONCRETO ARMADO, ALTURA 20 cm.
 PILARETES EM TRELIÇA, CONCRETADO DENTRO DO BLOCO.
 TELA SOLDADA REVESTIDA COM PVC (cor verde, tubos e demais elementos galvanizados)

SAPATA E TRELIÇA

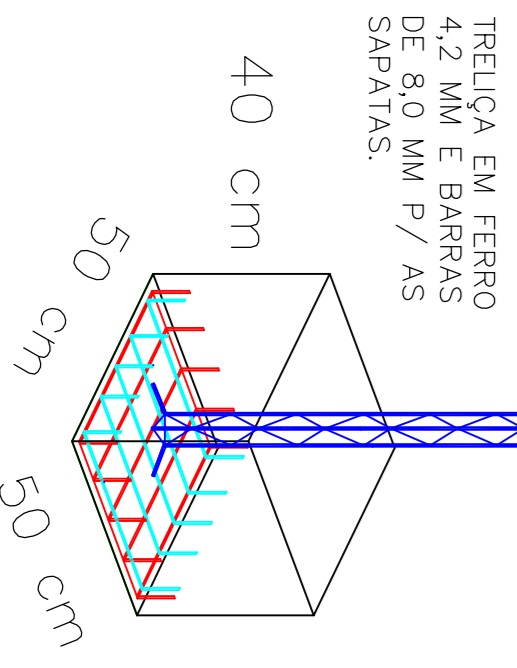

VIGA BALDRAME

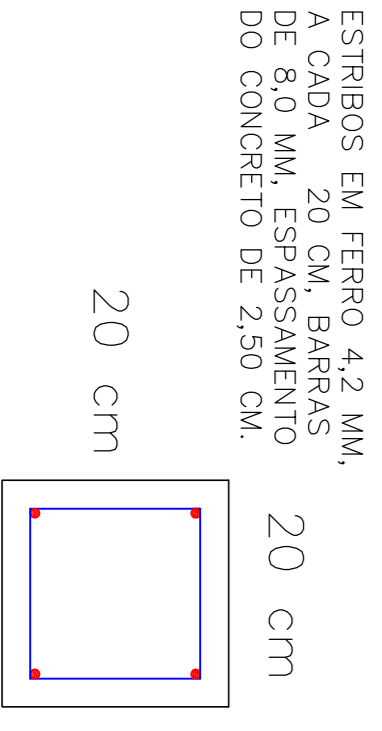

GRELHA DAS SAPATAS

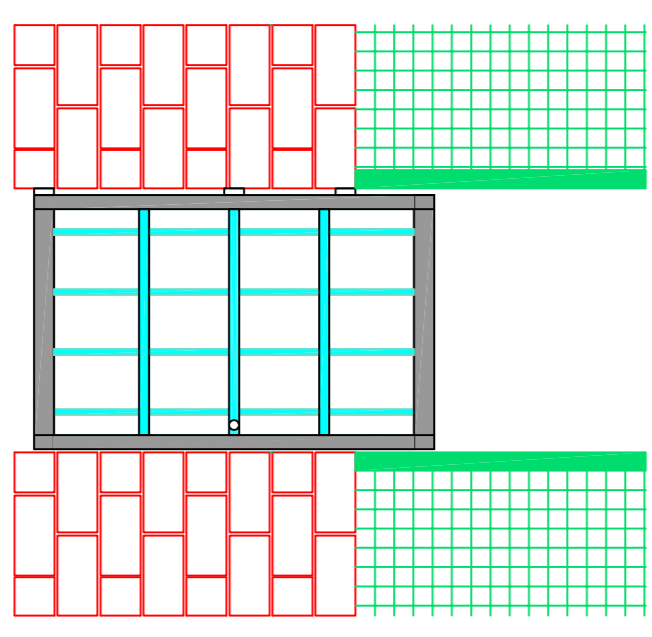
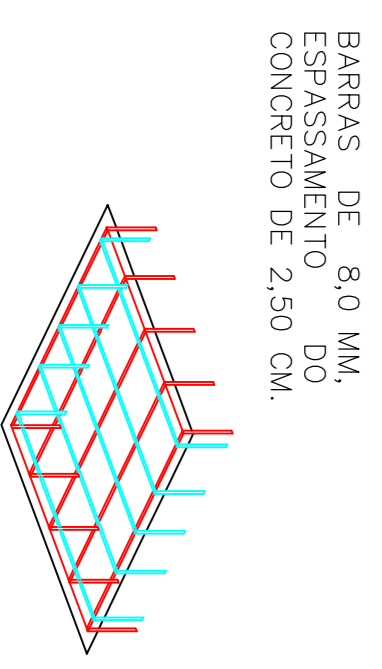

(PORTÃO) / PORTA EM METAL LEVE 1,20 M
 ACESSO LATERAL 5/ ESC.:
 ACESSO LATERAL
 ALTURA 2,00 M



PREFEITURA MUNICIPAL DE ASCURRA
 RUA BENJAMIN CONSTANT - BAIRRO CENTRO - ASCURRA/SC
 (47) 33383-0222

DESENHO - PROJEÇÃO PARA EXECUÇÃO DE MURO COM BLOCOS DE CIMENTO

OBRA: EXECUÇÃO DE MURO COM BLOCOS DE CIMENTO

LOCAL: RUA VILA NOVA, N.º 540 - BAIRRO: VILA NOVA ASCURRA-SC

ELIOSMAR DE MOURA CPF: 066.423-7		PROPRIETÁRIO PREFEITURA MUNICIPAL DE ASCURRA CPF: 03.082.772/0001-61	
SITUAÇÃO E LOCALIZAÇÃO DETAHES		ÁREA TOTAL	165,22 M ²
ESCALA	ABRILHO	INDICADA	
DATA	PROJETO_OPÇÃO 01		
PROXIMA	AGOSTO/2015		
	01		