

Quadro de Áreas de Cobertura		
Legenda	Descrição	Área (m²)
	TELHA DE FIBROCIMENTO	359,41
	TELHA EM POLICARBONATO TRANSPARENTE	31,60

Quadro de Cumeira e Rufo	
Nome	Comprimento (m)
CUMEIRA EM TERMOACÚSTICA	24,55
Ruífo	49,85

23 Quadro de Calhas	
Nome	Comprimento
CALHA 1	7,30
CALHA 2	7,30
CALHA 3	28,90
CALHA 4	12,65
CALHA 5	12,65
CALHA 6	7,20
TOTAL	79,80 m

PREVISÃO DE INSTALAÇÃO DE PLACAS FOTOVOLTAICAS PARA GERAÇÃO DE ENERGIA.
A QUANTIDADE E O LOCAL DE INSTALAÇÃO NO TELHADO DEVERÃO SER DEFINIDOS DE ACORDO COM AS CONDIÇÕES BIOCLIMÁTICAS E DE INSOLAÇÃO DE CADA LOCALIDADE.

- NOTA:
- 1 - A implantação da Unidade Básica de Saúde é sugerida em terreno com dimensões mínimas de 35m (largura) x 40m (profundidade), conforme apresentada nesse projeto referenciado.
 - 2 - Deve ser desenvolvido projeto executivo detalhado para cada localidade, considerando os acessos principais, os condicionantes do terreno e as condições de insolação e ventos predominantes para favorecer as estratégias passivas de conforto ambiental.
 - 3 - A implantação do Projeto Referenciado em cada localidade deverá obrigatoriamente atender as normas de acessibilidade NBR 9050 e demais normas, códigos e posturas edilícias de cada municipalidade.
 - 4 - Deverá ser seguido o projeto de climatização desenvolvido por profissional devidamente habilitado, de acordo com as normas vigentes, garantindo as condições de conforto e salubridade da edificação. Todos os ambientes que não possuam janelas terão sistema de climatização artificial com renovação de ar.
 - 5 - Para execução da obra deverá ser seguido este projeto de arquitetura conjuntamente com o projeto de cada disciplina complementar específica (estruturas, fundações, instalações hidrossanitárias, instalações elétricas, Proteção e Combate a Incêndios, Proteção contra descargas atmosféricas, Gases Medicinais, Climatização e demais projetos que se fizerem necessários.
 - 6 - Deverá ser realizado o levantamento planimétrico para a locação da obra em cada terreno específico onde o projeto referenciado será implantado.
 - 7 - Recomenda-se a previsão de instalação de Gerador Cabinado a depender das condições de geração e alimentação de energia de cada localidade. Ficando essa implantação a cargo do município.

Atos normativos seguidos para a elaboração do projeto:
Portaria de Consolidação no 2, de 28 de setembro de 2017. Consolida as normas sobre a Política Nacional de Atenção Básica. Brasília: Ministério da Saúde, 2017.

- RDC Nº 50/2002 da ANVISA - Estabelece o Regulamento Técnico para o planejamento, programação, elaboração e avaliação de projetos físicos de estabelecimentos assistenciais de saúde.
RDC Nº 51/2011 ANVISA - Dispõe sobre os requisitos mínimos para a análise, avaliação e aprovação dos projetos físicos de estabelecimentos de saúde no Sistema Nacional de Vigilância Sanitária (SNVS) e de outras providências.
RDC Nº 63/2011 ANVISA - Requisitos de Boas Práticas de Funcionamento para os Serviços de Saúde.
RDC Nº 222/2018 ANVISA - Regulamenta as Boas Práticas de Gerenciamento dos Resíduos de Serviços de Saúde.
RDC Nº 36/2013 ANVISA - Institui ações para a segurança do paciente em serviços de saúde.
RDC Nº 15/2012 ANVISA - Requisitos de boas práticas para o processamento de produtos para saúde.
RDC Nº 197/2011 ANVISA - Requisitos mínimos para o funcionamento dos serviços de vacinação humana.
ABNT NBR 9050/2020 - Acessibilidade a edificações, mobiliário, espaços e equipamentos urbanos
ABNT NBR 12.189/2016 - Sistema centralizados de suprimentos de gases medicinais, de gases para dispositivos médicos e de vácuo para uso em estabelecimentos de saúde.
ABNT NBR 1256/2016 - Tratamento de ar em Estabelecimento Assistencial de Saúde (EAS) - Requisitos para projetos e execução das instalações.
- Além das normas estabelecidas pelos catálogos técnicos da ABNT e correlatos, a contratada deverá consultar e aplicar, quando pertinente, as normas indicadas na Biblioteca de Temas de Serviços de Saúde disponível em Biblioteca de temas de serviços de saúde (www.gov.br).

IMPLANTAÇÃO 01
Escala: 1:50

TÍTULO DO PROJETO
UNIDADE BÁSICA DE SAÚDE - PORTE 1

PROPRIETÁRIO
MINISTÉRIO DA SAÚDE
SECRETARIA DE ATENÇÃO PRIMÁRIA À SAÚDE
CNPJ
00.394.544/0108-14

ENCOMENDADOR
Secretaria de Atenção Primária à Saúde
Esplanada dos Ministérios Bloco G Edifício Sede - Ministério da Saúde
CEP 70.058-900 - Brasília- DF

TÍTULO DO PROJETO
IMPLANTAÇÃO E COBERTURA

DESCRIÇÃO DA ETAPA
PROJETO EXECUTIVO

NOME PLANÇA - ARQUIVO	REVISÃO	UNIDADE	DATA	ESCALA
MS_UBS1_PE_AQ_01.12_R01	R01	METROS	04/09/2024	INDICADA

DIRETOS AUTÓGRAFOS RESERVADOS CONFORME LEGISLAÇÃO NACIONAL E INTERNACIONAL

FOLHA Nº 14 DE 14



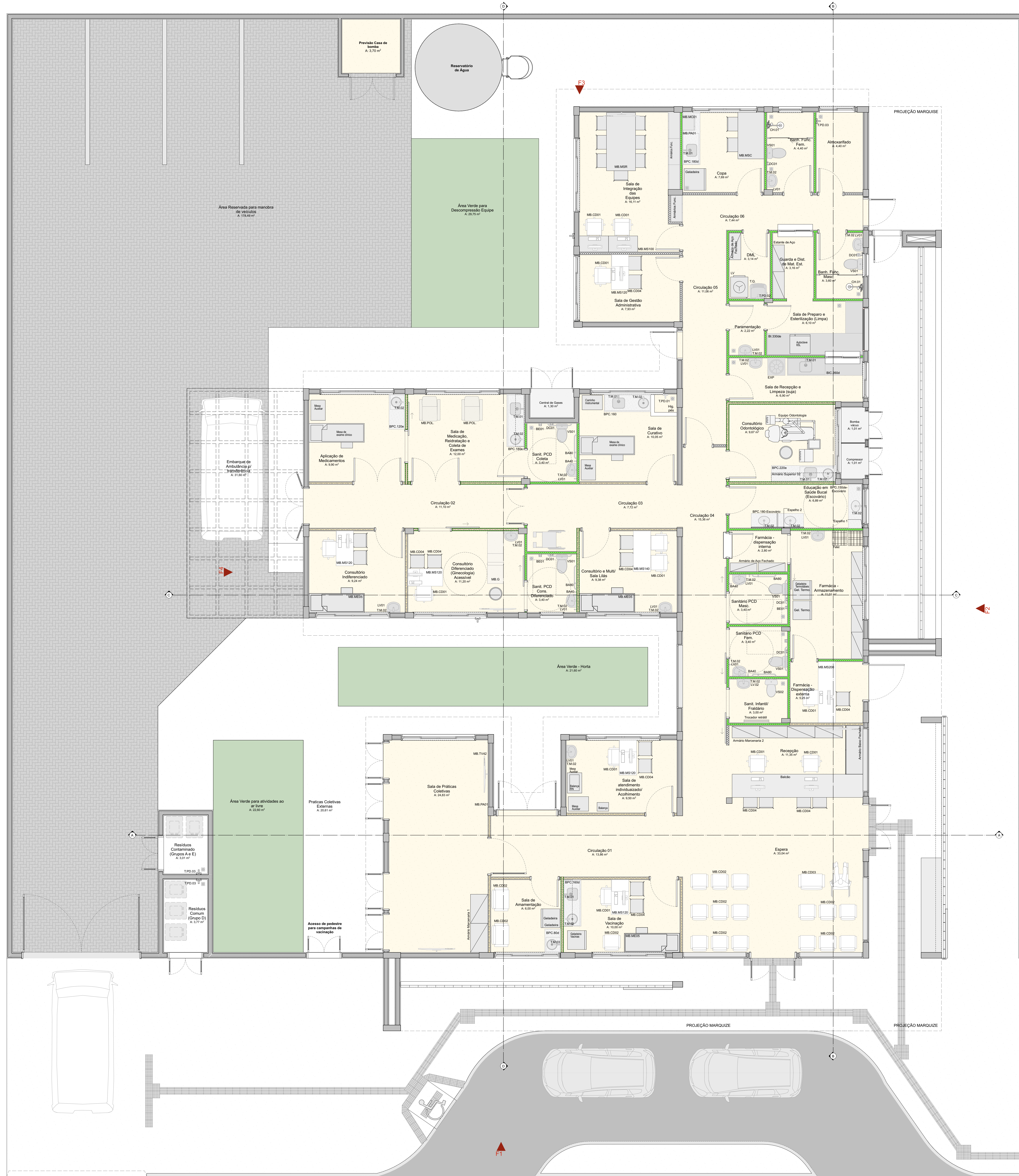

Quadro de Mobiliários		
Cód.	Qtd.	Descrição
Armário Marcenaria 1	2	Armário fechado 1,00 x 0,80m
Armário Marcenaria 2	4	Armário fechado 0,95 x 0,40m
Armário Superior 01	1	Armário fechado 1,80 x 0,30 x 1,50m, 3 portas
Armário Superior 02	2	Armário fechado 1,80 x 0,30 x 1,50m, 3 portas
Armário Superior 03	1	Armário fechado 1,80 x 0,30 x 1,50m, 3 portas
Armário de Apoio Fechado	3	Armário de ferro fechado 0,92 x 0,40m
Armário Func.	4	Armário de aço 3 freios
Balança	1	Balança Médica Antropométrica Digital
Balança RM	1	Balança Médica Pédica Digital
Banco Clínico	2	Banco gratuito tipo mocho
Camégrafo Instrumental	1	Dimensões 0,30 x 0,70m
Container Grupo A1	1	Container de ferro 770
Container Grupo E	1	Container de ferro 770
Container Organicos	1	Container de ferro 770
Container Reciclados	1	Container de ferro 770
Container Vídeo	1	Container de ferro 770
Espelho 1	1	Caixilho para espelho
Estano de Aço	5	Estano de aço com 6 prateleiras
MB CD01	12	Cadeiras modelo escritório para áreas administrativas
MB CD02	18	Pufos
MB CD03	1	Pufos Ovos
MB CD04	26	Cadeiras
MB G	1	Mesa de exame clínico ginecológico
MB MS5	3	Cama Hospital 240x190
MB MS100	2	Mesa de trabalho com dimensões 1,00 x 0,55m e altura de 0,75m
MB MS120	6	Mesa de trabalho 1,20 x 0,60 m sem gavetas
MB MS140	1	Mesa de trabalho 1,20 x 0,60 m sem gavetas
MB MS200	1	Mesa de trabalho com dimensões 1,80 x 0,60m e altura de 0,75m
MB MSC	1	Mesa de cozinha com dimensões 1,80 x 0,90m
MB MSR	1	Mesa de reunião com dimensões 3,00 x 1,00m
MB POL	2	Pufos de medicação recidível
MB TV42	5	Tv 42"
PC	10	Teia para computador
Palet	2	Palet modular plástico 50x50cm
Teclado	10	Teclado e mouse
Armário com chave	1	Armário de ferro fechado com cadeado

Quadro de Áreas		
Ambiente	Área (m²)	
Atourelado	4,40	
Afinação de Medicamentos	9,90	
Banc. Func. Fech.	4,40	
Banc. Func. Masc.	2,60	
Borrão vídeo	1,01	
Central de Gases	1,30	
Circulação 01	13,86	
Circulação 02	11,10	
Circulação 03	7,72	
Circulação 04	15,36	
Circulação 05	11,08	
Circulação 06	7,44	
Compressor	1,01	
Consultório Diferenciado (Ginecologia) Acessível	11,20	
Consultório Indiferenciado	9,34	
Consultório Odontológico	9,67	
Consultório e Multi Sala Litis	9,38	
Copa	7,89	
DM	3,14	
Educação em Saúde Bucal (Educação)	6,89	
Embarque de Ambulância p/ transferência	31,60	
Espera	33,04	
Farmácia - Armazenamento	11,01	
Farmácia - Dispensação externa	5,25	
Farmácia - dispensação interna	2,80	
Guarda e Est. de Med. Est.	3,16	
Paramentação	2,22	
Placas Coletivas Externas	20,81	
Recepção	11,35	
Resíduos Comum (Grupo D)	3,77	
Resíduos Contaminados (Grupo A e E)	3,01	
Sala de Amamentação	6,00	
Sala de Curativo	10,05	
Sala de Gestão Administrativa	7,93	
Sala de Integração das Equipes	16,11	
Sala de Medicação, Reabilitação e Cota de Exames	12,00	
Sala de Preparo e Esterilização (Limpas)	6,10	
Sala de Práticas Coletivas	24,83	
Sala de Recepção e Limpas (Espa)	6,00	
Sala de Vacinação	10,00	
Sala de atendimento individualizado/Acolhimento	9,50	
Sant. Infest. Frigid. Ac.	3,00	
Sant. PCD Costa	3,40	
Sant. PCD Costa, Diferenciado	3,40	
Santário PCD Func.	2,40	
Santário PCD Masc.	3,40	
Área Reservada para manobra de veículos	176,49	
Área Verde - Horta	21,60	
Área Verde para Decompresso Equipa	29,75	
Área Verde para elevadores ao ar livre	22,60	

Quadro de Bate-Mesa e Rodapé		
Item	Comprimento (m)	
Rodapé interno meia cana com 10cm de altura, em granito	292,16	
Rodapé interno meia cana com 11cm de altura, em granito	4,33	
Rodapé interno meia cana com 12cm de altura, em granito	6,43	

Importante:
 1. A empresa responsável pela execução das paredes de drywall deverá verificar todos os mobiliários e equipamentos que serão fixados nos mesmos (parque de gases, armários, purificadores, etc) e fazer o registro de sustentação com perfil metálico com capacidade para suportar as devidas cargas conforme indicação do fabricante do drywall (Quadra 01).

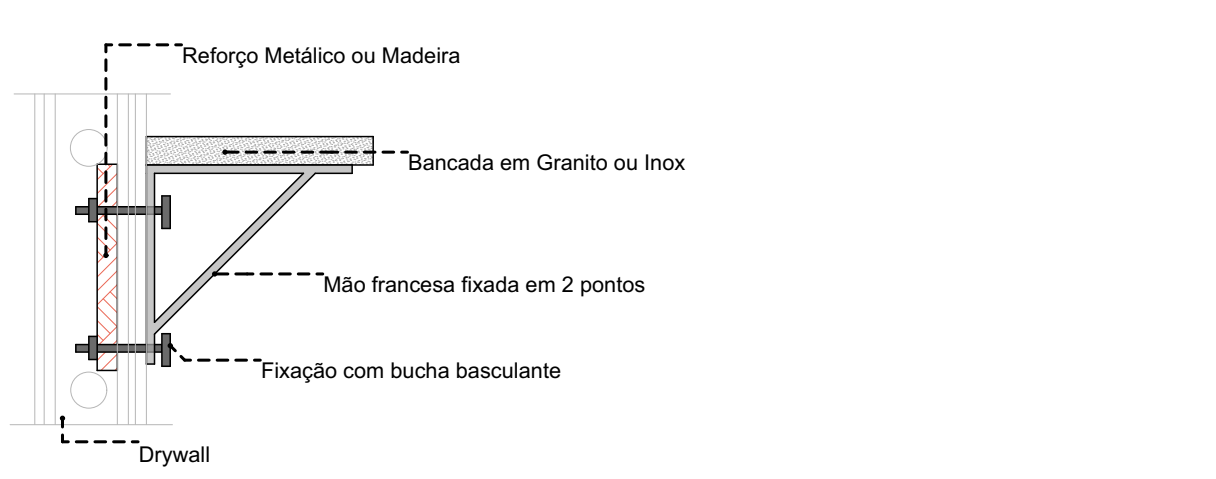

PLANTA DE LAYOUT
Escala: 1:50

TÍTULO DO PROJETO
UNIDADE BÁSICA DE SAÚDE - PORTE 1

PROPRIETÁRIO
MINISTÉRIO DA SAÚDE
 SECRETARIA DE ATENÇÃO PRIMÁRIA À SAÚDE
 CNPJ
 00.394.544/0108-14

ENCOMENDADOR
 Secretaria de Atenção Primária à Saúde
 Esplanada dos Ministérios Bloco G Edifício Sede - Ministério da Saúde
 CEP 70.058-900 - Brasília- DF

TÍTULO DO PROJETO
PLANTA DE LAYOUT

DESCRIÇÃO DA ETAPA

PROJETO EXECUTIVO

NOME PRONCHIA: AROUJO
 MS_UBS1_PE_AQ_02.12_R01

REVISÃO
 R01

UNIDADE
 METROS

DATA
 04/09/2024

ESCALA
 INDICADA

DIRETOS AUTÓGRAFOS RESENERADOR CONFORME LEGISLAÇÃO NACIONAL E INTERNACIONAL

FOLHA Nº 14/16





Quadro de Áreas de Pisos		
Legenda	Descrição	Área (m²)
	GRAMA	72,86
	LAJE ABRIGOS	3,83
	PISO EM CONCRETO DESEMPOLADO (PISO EXTERNO): LAJE DE PISO COM 10cm, TELA 0,15, MALHA 10x10cm, FIO 2,2mm	544,41
	PISO EM GRANILITE POLIDO (PISO INTERIO)	393,44
	PISO INTERTRAVADO (VAS INTERNAS E ESTACIONAMENTO)	370,20



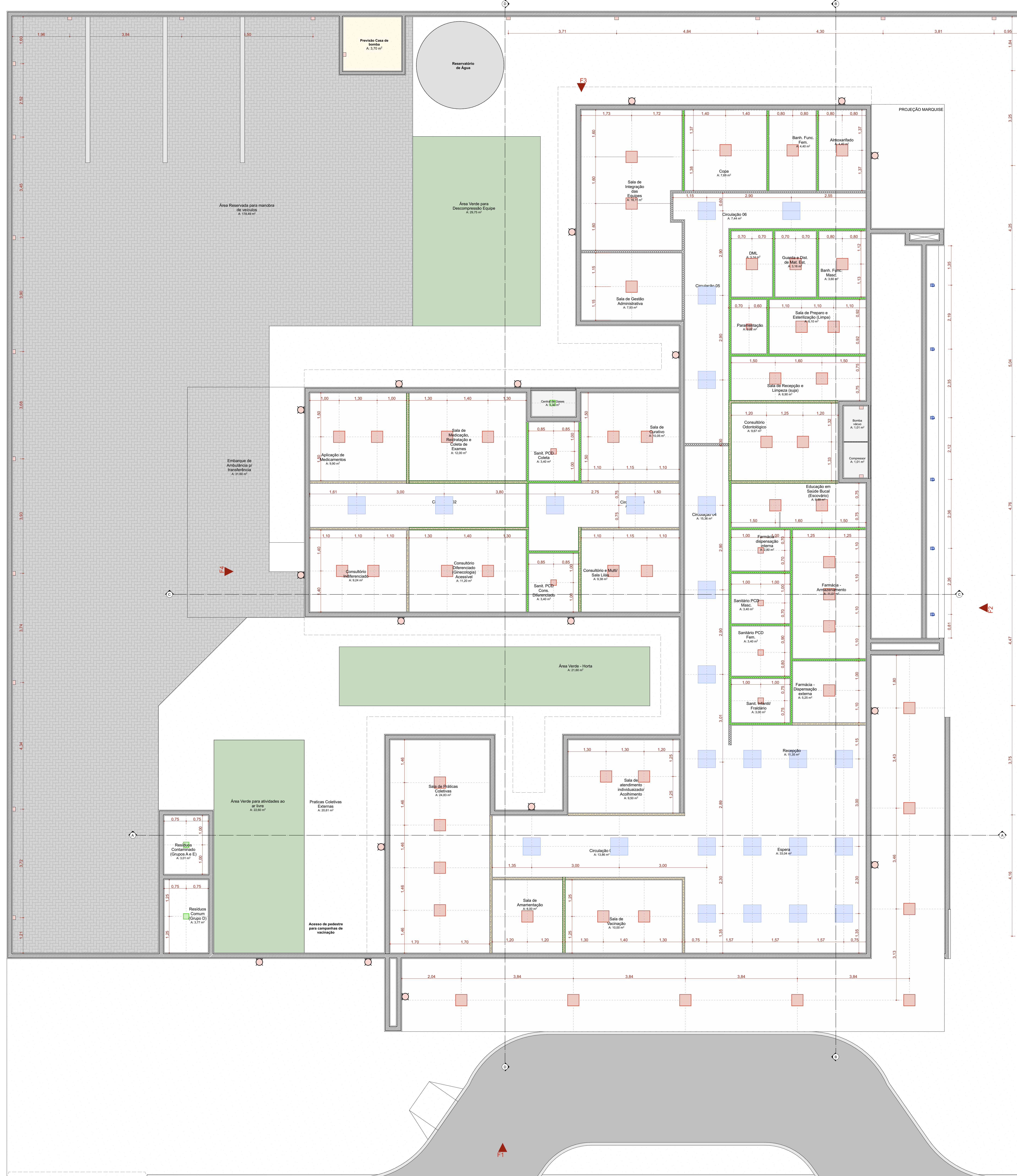

Quadro de Luminárias			
Símbolo	Cód.	Qtd.	Descrição
LM01	7		Luminária de embutir de LED quadrado, dimensão de 20 x 20cm ou equivalente. Corpo fabricado em alumínio com acabamento em pintura eletrolítica na cor branco ou cinza. Fixada através de parafusos para vidro. Montada com LED integrado de alta performance 19W branco neutro ou branco frio 4500K - 6500K e driver built-in.
LM02	50		Luminária de embutir de LED quadrado, dimensão de 40 x 40cm ou equivalente. Corpo fabricado em alumínio com acabamento em pintura eletrolítica na cor branco ou cinza. Fixada através de parafusos para vidro. Montada com LED integrado de alta performance 36W branco neutro ou branco frio 4500K - 6500K e driver built-in.
LM03	18		Luminária de sobtopor tipo arandela lateralizada. Corpo fabricado em alumínio com acabamento em pintura eletrolítica na cor branco. Montada com LED integrado de alta performance 24W branco neutro ou branco frio 4500K e driver built-in. Altura eixo a 2,50 do piso acabado.
LM04	3		Luminária de sobtopor de LED quadrado, dimensão de 20 x 20cm ou equivalente. Corpo fabricado em alumínio com acabamento em pintura eletrolítica na cor branco ou cinza. Fixada através de parafusos para vidro. Montada com LED integrado de alta performance 19W branco neutro ou branco frio 4500K - 6500K e driver built-in.
LM05	25		Luminária de embutir de LED quadrado, dimensão de 40 x 40cm ou equivalente. Corpo fabricado em alumínio com acabamento em pintura eletrolítica na cor branco ou cinza. Fixada através de parafusos para vidro. Montada com LED integrado de alta performance 40W branco neutro ou branco frio 4500K - 6500K e driver built-in.
LM06	28		Luminária tipo arandela quadrada. Corpo fabricado em alumínio com acabamento em pintura eletrolítica na cor branco. Montada com LED integrado de alta performance 6W neutro 4000K e driver built-in.
LM07	6		Luminária de piso. Corpo fabricado em alumínio com acabamento em pintura eletrolítica na cor branca. Montada com LED integrado de alta performance 7W neutro 4000K e driver built-in.

Quadro de Áreas de Forro		
Legenda	Descrição	Área (m²)
[Símbolo]	FORRO DE GESSO ACARTONADO	477,19

TÍTULO DO PROJETO
UNIDADE BÁSICA DE SAÚDE - PORTE 1

PROPRIETÁRIO
MINISTÉRIO DA SAÚDE
SECRETARIA DE ATENÇÃO PRIMÁRIA À SAÚDE
CNPJ
00.394.544/0108-14

RESPONSÁVEL
Secretaria de Atenção Primária à Saúde
Esplanada dos Ministérios Bloco G Edifício Sede - Ministério da Saúde
CEP 70.058-900 - Brasília - DF

TÍTULO DO PROJETO
FORRO E LUMINOTÉCNICO

PROJETO EXECUTIVO

NOME PRONCHIA: AROLDINO	REVISÃO	UNIDADE	DATA	ESCALA
MS_UBS1_PE_AQ_05.12_R00	R01	METROS	04/09/2024	INDICADA

DIRETOS AUTÓGRAFOS RESENERADOR CONFORME LEGISLAÇÃO NACIONAL E INTERNACIONAL



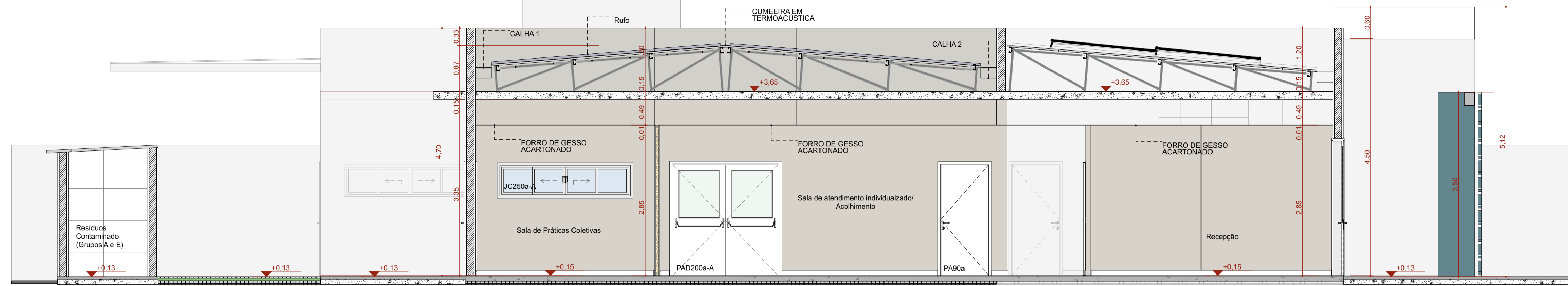

A Corte AA

Escala: 1:50

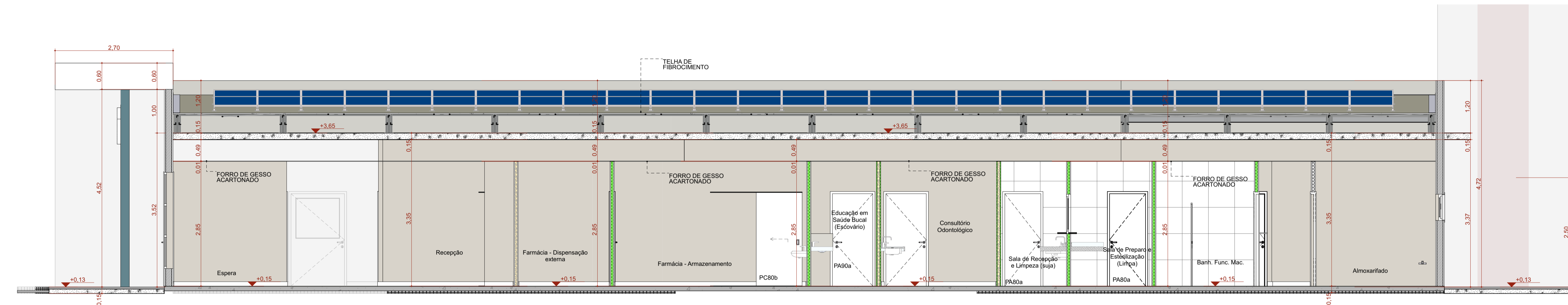

B Corte BB

Escala: 1:50

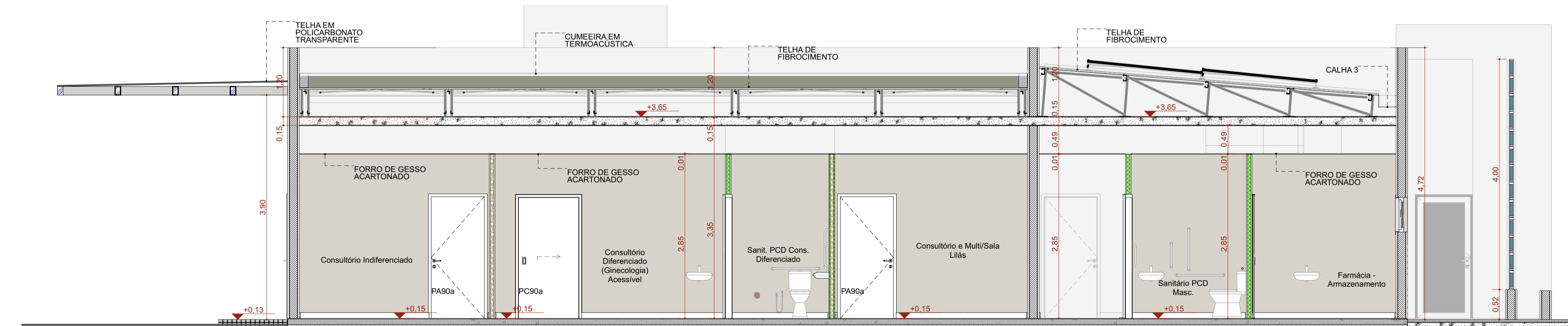

C Corte CC

Escala: 1:50

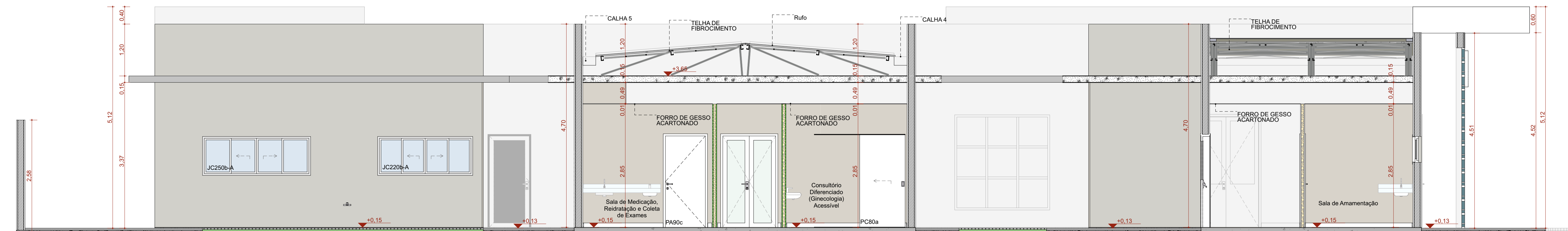

D Corte DD

Escala: 1:50

TÍTULO DO PROJETO
UNIDADE BÁSICA DE SAÚDE - PORTE 1

PROPRIETÁRIO
MINISTÉRIO DA SAÚDE
SECRETARIA DE ATENÇÃO PRIMÁRIA À SAÚDE

CNPJ
00.394.544/0108-14

ENDEREÇO
Secretaria de Atenção Primária à Saúde
Esplanada dos Ministérios Bloco G Edifício Sede - Ministério da Saúde
CEP 70. 058-900 - Brasília- DF

TÍTULO DA PRANCHA

CORTES

DESCRIÇÃO DA ETAPA

PROJETO EXECUTIVO

NOME PRANCHA - ARQUIVO
MS_UBS1_PE_AQ 06.12_R01

REVISÃO
R01

UNIDADE
METROS

DATA
04/09/2024

ESCALA
INDICADA

DIREITOS AUTORAIS RESERVADOS CONFORME LEGISLAÇÃO NACIONAL E INTERNACIONAL

FOLHA 1 ESTEND.
97,10 x 59,40



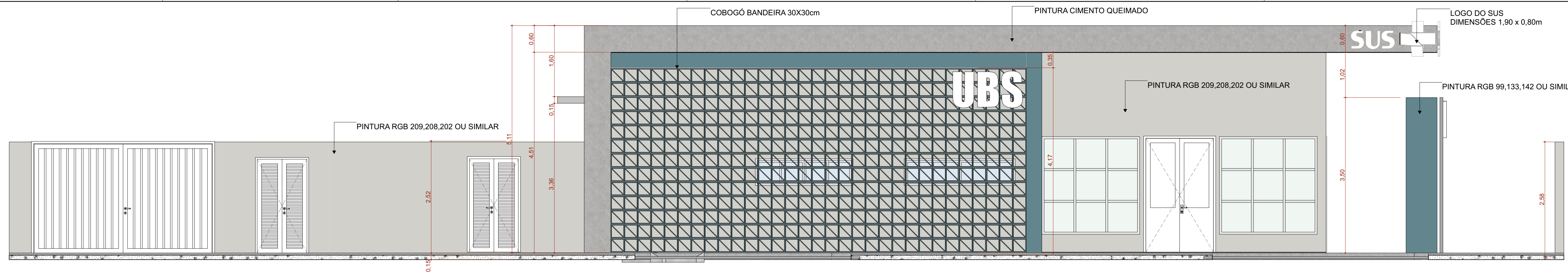

F1 FACHADA FRONTAL
Escala: 1:50

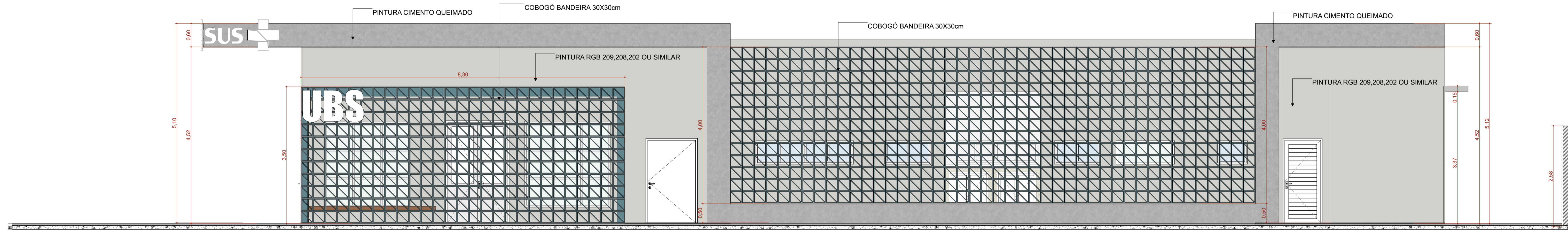

F2 FACHADA DIREITA
Escala: 1:50

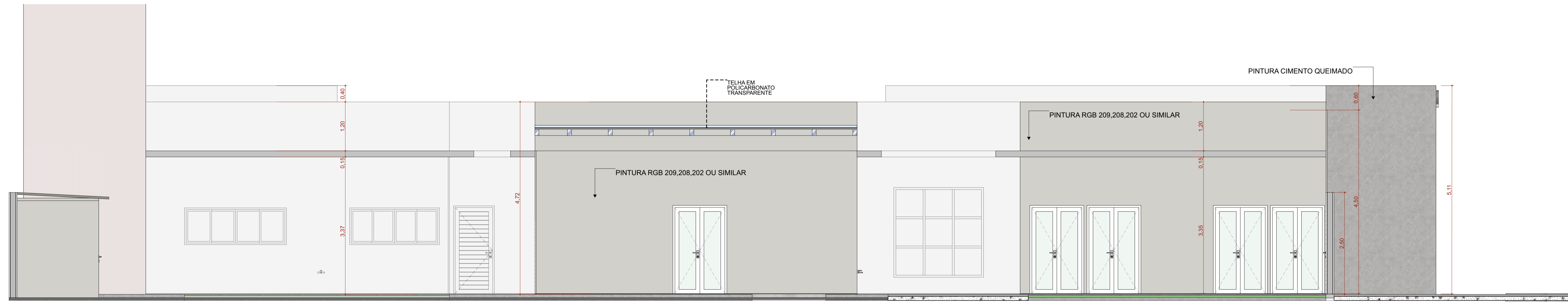

F4 FACHADA ESQUERDA
Escala: 1:50

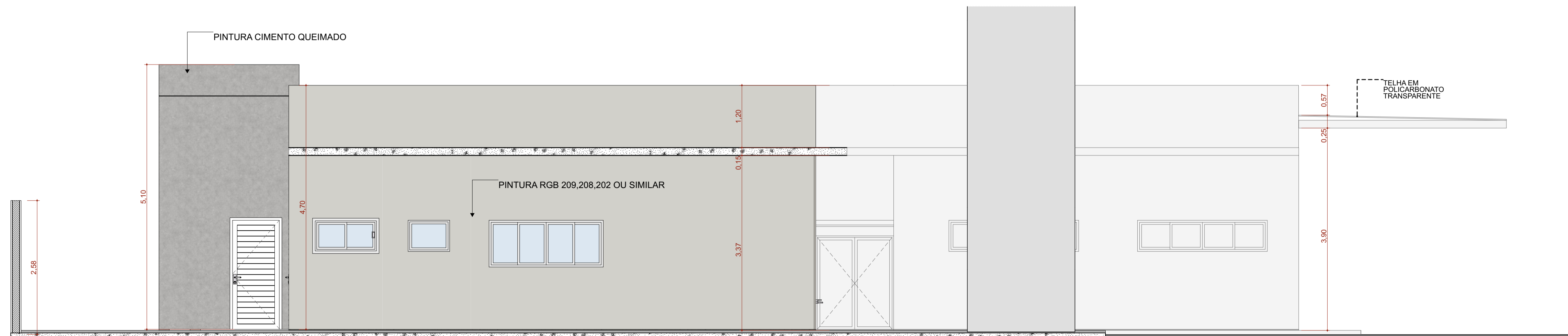

F3 FACHADA FUNDO
Escala: 1:50

TÍTULO DO PROJETO
UNIDADE BÁSICA DE SAÚDE - PORTE 1

PROPRIETÁRIO
MINISTÉRIO DA SAÚDE
SECRETARIA DE ATENÇÃO PRIMÁRIA À SAÚDE

CNPJ
00.394.544/0108-14

ENDEREÇO
Secretaria de Atenção Primária à Saúde
Esplanada dos Ministérios Bloco G Edifício Sede - Ministério da Saúde
CEP 70. 058-900 - Brasília- DF

TÍTULO DA PRANCHA
FACHADAS

DESCRIÇÃO DA ETAPA

PROJETO EXECUTIVO

NOME PRANCHA-ARQUIVO MS_UBS1_PE_AQ_07.12_R01	REVISÃO R01	UNIDADE METROS	DATA 04/09/2024	ESCALA INDICADA
--	-----------------------	--------------------------	---------------------------	---------------------------

DIREITOS AUTORAIS RESERVADOS CONFORME LEGISLAÇÃO NACIONAL E INTERNACIONAL

FOLHA 01 ESTEND.
97,10 x 59,40

